



Ministerio de Finanzas
 del Ecuador



COMPROBANTE DE PAGO

Ejercicio: 2024 Entidad: 315-9999-0000 MINISTERIO DEL TRABAJO - PLANTA CENTRAL
 No. CUR: 950 Tipo Registro: DEV
 Monto: 1.300,00
 IVA: 0,00
 Sub Total: 1.300,00
 Retenciones IVA: 0,00
 Deducción Presupuestaria: 0,00
 Total Liquido Pagar: 1.300,00

Estado: APROBADO Descripción: JAMA BONE JORGE RAUL.-PAGO DE 10 VIATICOS A GUAYAQUIL-GUAYAS, OLON-SANTA ELENA DEL 14 AL 24 MAR 2024, PARA BRINDAR SEGURIDAD Y PROTECCIÓN A LA SRA MINISTRA DEL TRABAJO DURANTE EL CUMPLIMIENTO DE LA AGENDA MINISTERIAL Y SUS
 Cuenta Monetaria No.: 401010378517

Solicitud de Pago	Aprobado por Tesoreria	Entregado al BCE
SI	SI	SI

Cta. Pagadora	Fuente	Descripción de la Fuente	F. Confirmado	Monto Confirmado	Monto Rechazado
11100000	1	RECURSOS FISCALES	27/03/2024	1.300,00	0,00
Sub - Total				1.300,00	0,00

Retenciones					
		NO PRESENTA RETENCIONES			0,00
Total Deducciones:					0,00
					0,00

Deducciones Sin Factura		
Código	Nombre	Monto
		Monto Liquido: 1.300,00

COMPROBANTE UNICO DE REGISTRO

Institucion:	315 MINISTERIO DEL TRABAJO	Reporte	rptComprobanteGastos.rdic		
U. Ejecutora:	9999 MINISTERIO DEL TRABAJO - PLANTA CENTRAL	Fecha Elaboración		No. CUR	No. Original
Unid. Desc:	0000	020	06	2024	950 858
Tipo Documento Respaldado		Clase Documento		No.	No. Expediente
COMPROBANTES ADMINISTRATIVOS DE GASTOS		LIQUIDACION DE GASTOS		MOT-DA-2024-1369-M	469
Clase de Registro:	DEVENGADO	Clase de Gasto:	OTROS GASTOS	RPA	RTO DEV
Banco:		Cuenta Monetaria:			
Comprobante:	GASTOS	Numero Operación			0
Beneficiario:	0802575712	JAMA BONE JORGE RAUL			

AFECTACION PRESUPUESTARIA

PG	SP	PY	ACT	ITEM	UBG	FTE	ORG	N. Prest	DESCRIPCION	MONTO
01	00	000	001	530303	1701	001	0000	0000	Viaticos y Substancias en el Interior	1,300.00
TOTAL PRESUPUESTARIO										1,300.00
IVA										0.00
SUB - TOTAL										1,300.00
RETENCIONES IVA										0.00
TOTAL DEDUCCIONES PRESUPUESTARIO										0.00
TOTAL A PAGAR										1,300.00

SON: ML TRESCIENTOS DOLARES

DESCRIPCION: JAMA BONE JORGE RAUL-PAGO DE 10 VIATICOS A GUAYAQUIL-GUAYAS, OLON-SANTA ELENA DEL 14 AL 24 MAR 2024, PARA BRINDAR SEGURIDAD Y PROTECCIÓN A LA SRA. MINISTRA DEL TRABAJO DURANTE EL CUMPLIMIENTO DE LA AGENDA MINISTERIAL Y SUS ACTIVIDADES, SEGÚN SOLICITUD E INFORME 005-JBJR-OM-MOT-2024, EXPEDIENTE.



MAGDALENA ELIZABETH
PALACIOS VALENCIA



WILLIAM FERNANDO
SACRIS AGUILAR

DATOS APROBACIÓN		
ESTADO	REGISTRADO:	APROBADO:
APROBADO FECHA: 20/06/2024	 CRISTINA JOHANNA PICO TORRES CARMEN ITABARI Directora Responsable	 ROGAR PATRICIO QUEZADA QUETZISACA _____ Director Financiero

COMPROBANTE UNICO DE REGISTRO

Institución:	315 MINISTERIO DEL TRABAJO	Reporte	rptComprobanteGastos.rdic		
Ejecutora:	9999 MINISTERIO DEL TRABAJO - PLANTA CENTRAL	Fecha Elaboración		No. CUR	No. Original
Unid. Desc:	0000	020	06	2024	950 858
Tipo Documento Respaldo		Clase Documento		No.	
COMPROBANTES ADMINISTRATIVOS DE GASTOS		LIQUIDACION DE GASTOS		WDT-DA-2024-1588-22	
				No. Expediente	
				469	
Clase de Registro:	DEVENGADO	Clase de Gasto:	OTROS GASTOS	RPA RTO DEV	
Banco:		Cuenta Monetaria:			
Comprobante:	GASTOS	Numero Operación:		0	
Beneficiario:	0802575712 JAMA BONE JORGE RAUL				

DEDUCCIONES



MAAGDALENA ESTIGARRIBIA
PALACIOS VALENCIA



WILLIAM FERNANDO
ACHIG AGUILAR

DATOS APROBACIÓN		
ESTADO	REGISTRADO:	APROBADO:
APROBADO FECHA: 20/06/2024	 VICTORIA JOHANNA POZO TORRES DIRECTORA RESPONSABLE	 JUAN CARLOS PATRICIO QUINTANA QUIÑIGATA DIRECTOR FINANCIERO

COMPROBANTE UNICO DE REGISTRO

Institución:	315 MINISTERIO DEL TRABAJO	Reporte	rptComprobanteGastos.rdic	
U. Ejecutora:	9999 MINISTERIO DEL TRABAJO - PLANTA CENTRAL	Fecha Elaboración		No. CUR
Unid. Desc:	0000	013	06	2024
				No. Original
				858
				858
Tipo Documento Respaldo		Clase Documento		No.
COMPROBANTES ADMINISTRATIVOS DE GASTOS		LIQUIDACION DE GASTOS		MDT-DA-2024-1369-M
				No. Expediente
				469
Clase de Registro:	COMPROMETIDO	Clase de Gasto:	OTROS GASTOS	RPA RTD DEV
Banco:		Cuenta Monetaria:		
Comprobante	GASTOS	Numero Operación		0
Beneficiario:	0802575712	JAMA BONE JORGE RAUL		

AFECTACION PRESUPUESTARIA

PG	SP	PY	ACT	ITEM	UBG	FTE	ORG	N. Prest	DESCRIPCION	MONTO
01	00	000	001	530303	1701	001	0000	0000	Viaticos y Subsistencias en el Interior	1,300.00
TOTAL PRESUPUESTARIO										1,300.00
IVA										0.00
SUB - TOTAL										1,300.00
RETENCIONES IVA										0.00
TOTAL DEUCCIONES PRESUPUESTARIO										0.00
TOTAL A PAGAR										1,300.00

SON: MIL TRESCIENTOS DOLARES

DESCRIPCION: JAMA BONE JORGE RAUL -PAGO DE 10 VIATICOS A GUAYAQUIL-GUAYAS, OLON-SANTA ELENA DEL 14 AL 24 MAR 2024, PARA BRINDAR SEGURIDAD Y PROTECCIÓN A LA SRA MINISTRA DEL TRABAJO DURANTE EL CUMPLIMIENTO DE LA AGENDA MINISTERIAL Y SUS ACTIVIDADES, SEGÚN SOLICITUD E INFORME 005-JBJR-DM-MDT-2024, EXPEDIENTE.

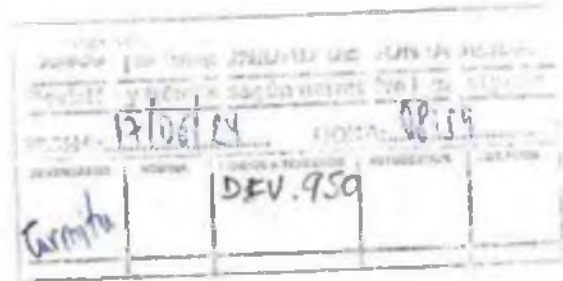

DATOS APROBACIÓN		
ESTADO	REGISTRADO:	APROBADO:
APROBADO	 JACKELIN DEL ROSARIO CIENFOS VACA DIRECTORA RESPONSABLE	 EDGAR PATRICIO GOTTADA QUITUISACA DIRECTOR FINANCIERO
FECHA: 14/06/2024		

COMPROBANTE UNICO DE REGISTRO

Institucion:	315 MINISTERIO DEL TRABAJO	Reporte	rptComprobanteGastos.rdlc		
U. Ejecutora:	9999 MINISTERIO DEL TRABAJO - PLANTA CENTRAL	Fecha Elaboración	No. CUR	No. Original	
Unid. Desc:	0000	013 06 2024	858	858	
Tipo Documento Respaldo		Clase Documento	No.		No. Expediente
COMPROBANTES ADMINISTRATIVOS DE GASTOS		LIQUIDACION DE GASTOS	MDT-DA-2024-1369-M		469

Clase de Registro:	COMPROMETIDO	Clase de Gasto:	OTROS GASTOS	RPA	RTO	DEV
Banco:		Cuenta Monetaria:				
Comprobante	GASTOS	Numero Operación	0			
Beneficiario:	0802575712	JAMA BONE JORGE RAUL				

DEDUCCIONES

DATOS APROBACION		
ESTADO	REGISTRADO:	APROBADO:
APROBADO FECHA: 14/06/2024	 JACQUELINE DEL ROSARIO CISNEROS VACA GREGORIO ELIZABETH MALDONADO HERRERA Funcionario Respaldo	 EDGAR PATRICIO GONZALEZ GUTIERREZ Director Financiero

MINISTERIO DEL TRABAJO

HOJA PARA LIQUIDACION DE VIATICOS Y MOVILIZACION AL INTERIOR

No. **115**

DATOS GENERALES

NRO. SELECCION 005-JBJR-DM-MDY-2024	NRO. DE VOUCHER 0115	FECHA DE LA BIEN VISTA Jueves, 13 de junio de 2024
NOMBRE DEL FUNCIONARIO/ SERVIDOR JAMA BONE JORGE RAUL		GRUPO ORGANIZACIONAL SEGURIDAD
CATEGORIA FAMILIAR DEL SERVIDOR DESTACADO GUAYAQUIL - GUAYAS / OLON - SANTA ELENA		PLAZO INSTITUCIONAL SEGURIDAD INMEDIATA
NOMBRE DESPACHO MINISTERIAL		PROYECTO 01

CALCULO DE LIQUIDACION

ITINERARIO	FECHA	HORA	SEGURIDAD INMEDIATA						
SALIDA	Jue, 14-mar-24	15:40	<table border="1" style="width: 100%; border-collapse: collapse;"> <tr> <td>Nivel del Puesto</td> <td style="text-align: center;">1</td> <td>Zona</td> <td style="text-align: center;">A</td> </tr> </table>			Nivel del Puesto	1	Zona	A
Nivel del Puesto	1	Zona				A			
RETORNO	dom, 24-mar-24	17:00							

DESCRIPCION (Jornada en horas)	VIATICOS De un Día a otro	SUBSISTENCIAS De 6 a 8 horas.	ALIMENTACION De 4 a 5 horas.	PASAJES AL INTERIOR	
				MOVILIZACION	TRANSPORTE
Nro. Utilizado	10	0	0	0,00	0,00
Valico Diario	130,00	130,00	4,00		
Factor Cambio	0	+ 2	\$ 4,00		
Sub Total	1300,00	0,00	0,00		
10% Mox. Autor.					
TOTAL DEVENGADO	1300,00	0,00	0,00	0,00	1300,00
TOTAL A CANCELAR	1300,00	0,00	0,00	0,00	1300,00

OBSERVACIONES	<table border="1" style="width: 100%; border-collapse: collapse;"> <tr> <td style="width: 30%;">ANTICIPO ENTREGADO</td> <td style="width: 30%; text-align: center;">NO</td> <td style="width: 40%;"></td> </tr> <tr> <td>RESIDENCIA</td> <td style="text-align: center;">N/D</td> <td style="text-align: center;">N/D</td> </tr> <tr> <td>Nro. CUR COM y DEV</td> <td></td> <td></td> </tr> </table> <p style="font-size: small; margin-top: 5px;">NOTA: Será necesario realizar la Certificación Presupuestaria en este formulario, únicamente en caso de que no se lo haya hecho en la Hoja para Cálculo de Anticipo correspondiente.</p>	ANTICIPO ENTREGADO	NO		RESIDENCIA	N/D	N/D	Nro. CUR COM y DEV		
ANTICIPO ENTREGADO	NO									
RESIDENCIA	N/D	N/D								
Nro. CUR COM y DEV										

VIATICO JUSTIFICADO

	Calculado	Real (Con factura)		Detalle Justificativo Viáticos	
Valor Respaldo (70%)	\$ 910,00	\$ 920,00		Valor Anticipo	\$ -
Valor sin Respaldo (30%)	\$ 390,00	\$ 390,00		Valor Justificado	\$ 1.310,00
ACUERDO 'S/				DESCUENTO	0
Total	\$ 1.300,00	\$ 1.310,00		Pasajes	0,00
				Presupuestario	0,00
				Combustible	0,00

LIQUIDACION PRESUPUESTARIA

CONCEPTO DE PARTIDA PRESUPUESTARIA	VALOR A LIQUIDAR
Pasajes al Interior	0,00
TASAS	0,00
Parqueadero	0,00
Combustible	0,00
Viáticos y Subsistencias en el Interior (DIFERENCIA)	1.300,00
TOTAL A PAGAR	1.300,00

 FIRMADO POR JACKELIN DEL ROSARIO CIGREROS VACA	 FIRMADO POR GEOCONDA ELIZABETH MALDONADO HERRERA
NOMBRE JACKELIN CIGREROS V.	NOMBRE GEOCONDA MALDONADO H.

NOTA: El Informe de Lorencia con Remuneración, deberá presentarse dentro del término máximo de 4 días de cumplida la fracción. Cuando la fracción sea superior al número de horas o días autorizados, se deberá adjuntar la autorización por la máxima autoridad.

115
11:35
08 Abril - 2024
RECEPCIÓN DE DOCUMENTOS
FECHA: 08/04/2024
REPUBLICA DEL ECUADOR

Ministerio del Trabajo DIRECCIÓN FINANCIERA
Pl. atender según normativa legal vigente
Ministerio del Trabajo

SOLICITUD DE AUTORIZACIÓN PARA CUMPLIMIENTO DE SERVICIOS INSTITUCIONALES

Nro. SOLICITUD DE AUTORIZACIÓN PARA CUMPLIMIENTO DE SERVICIOS INSTITUCIONALES: 006-JBJR-DM-MDT-2024

VIÁTICOS MOVILIZACIONES SUBSISTENCIAS ALIMENTACIÓN

DATOS GENERALES

APELLIDOS - NOMBRES DE LA O EL SERVIDOR: JAMA BONE JORGE RAUL
PUESTO QUE OCUPA: SEGURIDAD MINISTERIAL

CIUDAD - PROVINCIA DEL SERVICIO INSTITUCIONAL: GUAYAQUIL - GUAYAS - OLON - PROVINCIA DE SANTA ELENA
NOMBRE DE LA UNIDAD A LA QUE PERTENECE LA O EL SERVIDOR: DESPACHO MINISTERIAL

FECHA SALIDA (dd-mmm-aaaa)	HORA SALIDA (hh:mm)	FECHA LLEGADA (dd-mmm-aaaa)	HORA LLEGADA (hh:mm)
14-03-2024	15:40	24-03-2024	17:00

SERVIDORES QUE INTEGRAN EL SERVICIO INSTITUCIONAL: MGS. IVONNE NUÑEZ, MINISTRA DEL TRABAJO - SGOP. CASA FRANKLI - SGOS. MARCIA VISTIN - SGOS JAMA JORGE - COOP. STALIN BRAZALES, MIEMBROS DE SEGURIDAD

DESCRIPCIÓN DE LAS ACTIVIDADES A EJECUTARSE:
BRINDAR SEGURIDAD Y PROTECCIÓN A LA SRA. MINISTRA DEL TRABAJO DURANTE EL CUMPLIMIENTO DE AGENDA MINISTERIAL Y SUS ACTIVIDADES EN LA CIUDAD DE GUAYAQUIL - PROVINCIA DEL GUAYAS, OLON - PROVINCIA DE SANTA ELENA.

TRANSPORTE

TIPO DE TRANSPORTE (Aéreo, terrestre, marítimo, otros)	NOMBRE DE TRANSPORTE	RUTA	SALIDA		LLEGADA	
			FECHA dd-mmm-aaaa	HORA hh:m m	FECHA dd-mmm-aaaa	HORA hh:mm
TERRESTRE	INSTITUCIONAL	MDT TORREZUL - TABABELA	14/03/2024	15H40	14/03/2024	16H30
AÉREO	LATAM	TABABELA - GUAYAQUIL	14/03/2024	17H30	14/03/2024	18H23
TERRESTRE	INSTITUCIONAL	GUAYAQUIL - SANTA ELENA	15/03/2024	05H30	15/03/2024	08H00
TERRESTRE	INSTITUCIONAL	SANTA ELENA - GUAYAQUIL	15/03/2024	12H30	15/03/2024	14H30
AÉREO	LATAM	GUAYAQUIL - TABABELA	24/03/2024	15H20	24/03/2024	16H11
TERRESTRE	INSTITUCIONAL	TABABELA - QUITO	24/03/2024	16H11	24/03/2024	17H00

DATOS PARA TRANSFERENCIA

NOMBRE DEL BANCO: COOP. POLICIA NACIONAL	TIPO DE CUENTA: AHORROS	No. DE CUENTA: 401010378517
--	-------------------------	-----------------------------

Dirección: Av. Republica de El Salvador N34-183 y Suiza
Codigo postal: 170505 / Quito Ecuador
Telefono: +593 2 381 4000
www.trabajo.gob.ec

COORDINACIÓN ADMINISTRATIVA FINANCIERA
FECHA: 01-01-24
HORA: 15:40

EL NUEVO ECUADOR
FECHA: 06-04-2024



FIRMA DE LA O EL SERVIDOR SOLICITANTE	FIRMA DE LA O EL RESPONSABLE DE LA UNIDAD SOLICITANTE
	
<p>NOMBRE DE LA O EL SERVIDOR JAMA BONE JORGE RAUL SEGURIDAD INMEDIATA</p>	<p>ABG. IVONNE NUÑEZ FIGUEROA MINISTRA DEL TRABAJO</p>
FIRMA DE LA AUTORIDAD NOMINADORA O SU DELEGADO	<p>NOTA: Esta solicitud deberá ser presentada para su Autorización, con por lo menos 72 horas de anticipación al cumplimiento de los servicios institucionales; salvo el caso de que por necesidades institucionales la Autoridad Nominadora autorice.</p> <ul style="list-style-type: none"> • De no existir disponibilidad presupuestaria, tanto la solicitud como la autorización quedarán insubsistentes • El informe de Servicios Institucionales deberá presentarse dentro del término de 4 días de cumplido el servicio institucional <p>Está prohibido conceder servicios institucionales durante los días de descanso obligatorio, con excepción de las Máximas Autoridades o de casos excepcionales debidamente justificados por la Máxima Autoridad o su delegado</p>
 <p>Ing. Julio Celler Moscoso Pizarro COORDINADOR GENERAL ADMINISTRATIVO FINANCIERO</p>	



INFORME DE SERVICIOS INSTITUCIONALES	
Nro. SOLICITUD DE AUTORIZACIÓN PARA CUMPLIMIENTO DE SERVICIOS INSTITUCIONALES 005-JBJR-DM-MDT-2024	FECHA DE INFORME (dd-mmm-aaaa) 26-03-2024
DATOS GENERALES	
APELLIDOS - NOMBRES DE LA O EL SERVIDOR JAMA BONE JORGE RAUL	PUESTO QUE OCUPA: SEGURIDAD MINISTERIAL
CIUDAD - PROVINCIA DEL SERVICIO INSTITUCIONAL GUAYAQUIL - GUAYAS - OLON - PROVINCIA DE SANTA ELENA	NOMBRE DE LA UNIDAD A LA QUE PERTENECE LA O EL SERVIDOR DESPACHO MINISTERIAL
SERVIDORES QUE INTEGRAN EL SERVICIO INSTITUCIONAL: MGS. IVONNE NUÑEZ, MINISTRA DEL TRABAJO - SGOP. CASA FRANKLIN JEFE DE SEGURIDAD - SGOS. VISTIN MARCIA - SGOS JAMA JORGE - CBOP. BRAZALES STALIN. MIEMBROS DE SEGURIDAD.	
INFORME DE ACTIVIDADES Y PRODUCTOS ALCANZADOS	
JUEVES, 14 DE MARZO DEL 2024	
15H40 A 16H30 Traslado de Seguridad y Protección a la Sra. Ministra del Trabajo desde MDT-TORRÉZUL hasta el Aeropuerto Mariscal Sucre (Tababela)	
16H30 A 17H30 Check in	
17H30 A 18H23 Vuelo desde Tababela Quito hacia al aeropuerto José Joaquín de Olmedo (Guayaquil)	
18H23 A 19H00 Traslado de Seguridad y Protección a la Sra. Ministra del Trabajo desde el Aeropuerto José Joaquín de Olmedo hasta su domicilio de Guayaquil.	
19H00 A 20H00 Traslado al Hotel-Hospedaje	
20H00 Fin de actividades	
VIERNES, 15 DE MARZO DEL 2024	
05H30 A 08H00 Inicio de actividades, traslado de Seguridad y Protección a la Sra. Ministra del Trabajo desde su domicilio de Guayaquil hasta Olón (Gabinete de Seguridad)-Santa Elena.	
08H00 A 12H30 Actividades de Seguridad y Protección a la Sra. Ministra del Trabajo Segunda Sesión Ordinaria de Gabinete Sectorial de desarrollo Productivo	
12H30 A 14H30 Traslado de Seguridad y Protección a la Sra. Ministra de Trabajo desde Olón-Santa Elena hasta el hotel Oro Verde de Guayaquil	
14H30 A 16H30 Actividades de Seguridad y Protección a la Sra. Ministra del Trabajo evento en el Hotel Oro Verde	
16H30 A 17H00 Traslado de Seguridad y Protección a la Sra. Ministra del Trabajo, desde el Hotel Oro Verde hasta su domicilio	
17H00 A 18H00 Traslado al Hotel-Hospedaje	
18H00 Fin de actividades	
SÁBADO, 16 DE MARZO DEL 2024	
10H20 A 10H50 Inicio de actividades, traslado de Seguridad y Protección a la Sra. Ministra del Trabajo desde su domicilio de Guayaquil hasta el Km 14 de Guayaquil	
10H50 A 16H00 Actividades Seguridad y Protección a la Sra. Ministra del Trabajo	
16H00 A 16H40 Traslado de Seguridad y Protección a la Sra. Ministra del Trabajo, desde el km 14 hasta su domicilio de Guayaquil	
16H40 A 18H30 Traslado al Hotel-Hospedaje	
18H30 Fin de actividades	
DOMINGO, 17 DE MARZO DEL 2024	
06H30 A 07H30 Inicio de actividades de Seguridad y Protección a la Sra. Ministra del Trabajo	
07H30 A 16H30 Actividades de Seguridad y Protección a la Sra. Ministra del Trabajo	
16H30 A 17H30 Traslado de Seguridad y Protección de la Sra. Ministra al Domicilio de Guayaquil	
17H30 A 18H30 Traslado al Hotel-Hospedaje	
18H30 Fin de actividades	



LUNES, 18 DE MARZO DEL 2024

06H50 A 07H10 Inicio de actividades, traslado de Seguridad y Protección a la Sra. Ministra del Trabajo desde su domicilio de Guayaquil hasta Teleamazonas

07H10 A 07H45 Actividades de Seguridad y Protección a la Sra. Ministra del Trabajo durante la entrevista

07H45 A 08H00 Traslado de Seguridad y Protección desde Teleamazonas hasta la Dirección Regional de Trabajo y Servicio Público de Guayaquil

08H00 A 18H00 Actividades de Seguridad y Protección a la Sra. Ministra del Trabajo actividades de despacho

18H00 A 18H30 Traslado de Seguridad y Protección a la Sra. Ministra del Trabajo, desde la Dirección Regional del Trabajo y Servicio Público de Guayaquil hasta su domicilio de Guayaquil.

18H30 A 19H40 Traslado al Hotel-Hospedaje

19H40 Fin de actividades

MARTES, 19 DE MARZO DEL 2024

07H40 A 08H00 Inicio de actividades, traslado de seguridad y Protección a la Sra. Ministra de Trabajo hasta la Dirección Regional de Trabajo y Servicio Público de Guayaquil

08H00 A 10H00 Actividades de Seguridad y Protección a la Sra. Ministra del Trabajo actividades de despacho

10H00 A 10H20 Traslado de Seguridad y Protección a la Sra. Ministra del Trabajo hasta las Instalaciones del Diario el Universo de Guayaquil.

10H20 A 13H00 Traslado de Seguridad y Protección a la Sra. Ministra del Trabajo desde el Diario el Comercio hasta el Club la Unión de Guayaquil

13H00 A 15H30 Traslado de Seguridad y Protección a la Sra. Ministra del Trabajo desde el Club la Unión hasta la Dirección Regional de Trabajo y Servicio Público de Guayaquil

15H30 A 18H00 Traslado de Seguridad y Protección a la Sra. Ministra del Trabajo

18H00 A 18H30 Traslado de Seguridad y Protección a la Sra. Ministra del Trabajo, desde la Dirección Regional de Trabajo y Servicio Público de Guayaquil hasta su domicilio de Guayaquil.

18H30 A 19H30 Traslado al Hotel-Hospedaje

19H30 Fin de Actividades

MIÉRCOLES, 20 DE MARZO DEL 2024

08H00 A 08H30 Inicio de actividades, traslado de Seguridad y Protección a la Sra. Ministra del Trabajo desde su domicilio de Guayaquil hasta Radio Centro de Guayaquil

08H30 A 09H00 Actividades de Seguridad y Protección a la Sra. Ministra del Trabajo durante la entrevista

09H00 A 09H30 Traslado de Seguridad y Protección desde Radio Centro hasta la Dirección Regional de Trabajo y Servicio Público de Guayaquil

09H30 A 14H30 Actividades de Seguridad y Protección a la Sra. Ministra del Trabajo actividades de despacho

14H30 A 14H45 Traslado de Seguridad y Protección desde la Dirección Regional de Trabajo y Servicio Público de Guayaquil hasta el MAAC (Rendición de cuentas)

14H45 A 16H30 Actividades de Seguridad y Protección a la Sra. Ministra del Trabajo durante la rendición de cuentas

16H30 A 16H45 Traslado de Seguridad y Protección desde el MAAC hasta la Dirección Regional de Trabajo y Servicio Público de Guayaquil

16H45 A 19H30 Actividades de Seguridad y Protección a la Sra. Ministra del Trabajo actividades de despacho

19H30 A 20H00 Traslado de Seguridad y Protección a la Sra. Ministra del Trabajo, hasta su domicilio de Guayaquil.

20H00 A 21H00 Traslado al Hotel-Hospedaje

21H00 Fin de actividades

JUEVES, 21 DE MARZO DEL 2024

08H00 A 08H30 Inicio de actividades, traslado de Seguridad y Protección a la Sra. Ministra del Trabajo hasta la Dirección Regional de Trabajo y Servicio Público de Guayaquil

08H30 A 10H00 Actividades de Seguridad y Protección a la Sra. Ministra del Trabajo actividades de despacho

10H00 A 10H15 Traslado de Seguridad y Protección desde la Dirección Regional de Trabajo y Servicio Público de Guayaquil hasta la Universidad Católica de Guayaquil

10H15 A 11H20 Actividades de Seguridad y Protección a la Sra. Ministra del Trabajo

11H20 A 11H35 Traslado de Seguridad y Protección desde la Universidad Católica de Guayaquil hasta la Dirección Regional de Trabajo y Servicio Público de Guayaquil

11H35 A 13H00 Actividades de Seguridad y Protección a la Sra. Ministra del Trabajo evento Universidad Católica

13H00 A 13H15 Traslado de Seguridad y Protección desde la Dirección Regional de Trabajo y Servicio Público de Guayaquil hasta la Asociación de Exportadores de Banano del Ecuador



13H15 A 15H00 Actividades de Seguridad y Protección a la Sra. Ministra del Trabajo
15H00 A 15H15 Traslado de Seguridad y Protección desde la Asociación de Exportadores de Banano del Ecuador hasta la Dirección Regional de Trabajo y Servicio Público de Guayaquil

15H15 A 18H30 Actividades de Seguridad y Protección a la Sra. Ministra del Trabajo actividades de despacho
18H30 A 19H10 Traslado de Seguridad y Protección a la Sra. Ministra del Trabajo, hasta su domicilio de Guayaquil
19H10 A 20H00 Traslado al Hotel-Hospedaje
20H00 Fin de actividades

VIERNES, 22 DE MARZO DEL 2024

07H40 A 08H00 Inicio de actividades, traslado de Seguridad y Protección a la Sra. Ministra del Trabajo desde su domicilio de Guayaquil hasta Radio Morena de Guayaquil
08H00 A 08H45 Actividades de Seguridad y Protección a la Sra. Ministra del Trabajo durante la entrevista
08H45 A 09H10 Traslado de Seguridad y Protección desde Radio Morena hasta la Dirección Regional de Trabajo y Servicio Público de Guayaquil
09H10 A 19H30 Actividades de Seguridad y Protección a la Sra. Ministra del Trabajo actividades de despacho
19H30 A 20H00 Traslado de Seguridad y Protección a la Sra. Ministra del Trabajo, hasta su domicilio de Guayaquil
20H00 A 21H00 Traslado al Hotel-Hospedaje
21H00 Fin de actividades

SÁBADO, 23 DE MARZO DEL 2024

10H50 A 11H10 Inicio de actividades, traslado de Seguridad y Protección a la Sra. Ministra del Trabajo desde su domicilio de Guayaquil hasta Samborondón
11H10 A 17H50 Actividades Seguridad y Protección a la Sra. Ministra del Trabajo
17H50 A 18H20 Traslado de Seguridad y Protección a la Sra. Ministra del Trabajo, desde Samborondón hasta su domicilio de Guayaquil
18H20 A 19H00 Traslado al Hotel-Hospedaje
19H00 Fin de actividades

DOMINGO, 24 DE MARZO DEL 2024

06H30 A 07H00 Inicio de actividades, traslado de Seguridad y Protección a la Sra. Ministra del Trabajo desde su domicilio de Guayaquil hasta Urdesa actividades inherentes a sus funciones
13H30 A 14H20 Traslado de Seguridad y Protección hasta el Aeropuerto José Joaquín de Olmedo
14H20 A 15H20 Check-in
15H20 A 16H11 Traslado de Seguridad y Protección vuelo desde Guayaquil hasta el Aeropuerto Mariscal Sucre (Tababela)
16H11 A 17H00 Traslado de Seguridad y Protección de la Sra. Ministra del Trabajo desde Tababela al Domicilio - Quito
17H00 Fin de actividades

ITINERARIO	SALIDA	LLEGADA	NOTA
FECHA dd-mmm-aaa	14/03/2024 ✓	24/03/2024 ✓	Estos datos se refieren al tiempo efectivamente utilizado en el cumplimiento del servicio institucional, desde la salida del lugar de residencia o trabajo habituales o del cumplimiento del servicio institucional según sea el caso, hasta su llegada de estos sitios.
HORA hh:mm	15H40 ✓	17H00 ✓	

TRANSPORTE

TIPO DE TRANSPORTE (Aéreo, terrestre, marítimo, otros)	NOMBRE DE TRANSPORTE	RUTA	SALIDA		LLEGADA	
			FECHA dd-mmm-aaaa	HORA hh:mm	FECHA dd-mmm-aaaa	HORA hh:mm



TERRESTRE ✓	INSTITUCIONAL ✓	MDT TORREZUL - TABABELA ✓	14/03/2024 ✓	15H40 ✓	14/03/2024 ✓	16H30 ✓
AÉREO ✓	LATAM ✓	TABABELA - GUAYAQUIL ✓	14/03/2024 ✓	17H30 ✓	14/03/2024 ✓	18H23 ✓
TERRESTRE ✓	INSTITUCIONAL ✓	GUAYAQUIL-SANTA ELENA ✓	15/03/2024 ✓	05H30 ✓	15/03/2024 ✓	08H00 ✓
TERRESTRE ✓	INSTITUCIONAL ✓	SANTA ELENA- GUAYAQUIL ✓	15/03/2024 ✓	12H30 ✓	15/03/2024 ✓	14H30 ✓
AÉREO ✓	LATAM ✓	GUAYAQUIL - TABABELA ✓	24/03/2024 ✓	15H20 ✓	24/03/2024 ✓	16H11 ✓
TERRESTRE ✓	INSTITUCIONAL ✓	TABABELA - QUITO ✓	24/03/2024 ✓	16H11 ✓	24/03/2024 ✓	17H00 ✓

NOTA: En caso de haber utilizado transporte público, se deberá adjuntar obligatoriamente los pases a bordo o boletas

OBSERVACIONES

<p>FIRMA DE LA O EL SEVIDOR COMISIONADO</p>  <p>SGOS. JAMA BONE JORGE RAUL SEGURIDAD INMEDIATA ✓</p>	<p>NOTA</p> <p>El presente informe deberá presentarse dentro del término de 4 días del cumplimiento de servicios institucionales, caso contrario la liquidación se demorará e incluso de no presentarlo tendría que restituir los valores percibidos. Cuando el cumplimiento de servicios institucionales sea superior al número de días autorizados, se deberá adjuntar la autorización por escrito de la Máxima Autoridad o su Delegado</p>
--	--

FIRMAS DE APROBACIÓN

<p>FIRMA DE LA O EL RESPONSABLE DE LA UNIDAD DEL SERVIDOR COMISIONADO</p>  <p>ABG. IVONNE NÚÑEZ FIGUEROA MINISTRA DEL TRABAJO</p>	<p>FIRMA DE LA O EL JEFE INMEDIATO DE LA O EL RESPONSABLE DE LA UNIDAD</p>  <p>ABG. IVONNE NÚÑEZ FIGUEROA MINISTRA DEL TRABAJO</p>
---	---



Memorando Nro. MDT-MDT-2024-0144-M

Quito, D.M., 26 de marzo de 2024

PARA: Sr. Ing. Miguel Ángel Vaca Rogel
Director Administrativo

ASUNTO: Entrega de pases de abordar comisión realizada en la ciudad Guayaquil

Estimado Director:

Por medio del presente, me permito remitir el detalle de los pases de abordar de la suscrita y de los miembros de la capsula de seguridad de la comisión realizada en la ciudad de Guayaquil, con sus respectivos respaldos físicos:

	Número de tiket	Ruta	Vuelo	Fecha
Ivonne Núñez Figueroa	462-2148726418	UIO-GYE	LA1357	14-03-2024
Marcia del Carmen Vistin Terán	462-2148724278	UIO-GYE	LA1357	14-03-2024
Marcia del Carmen Vistin Terán	462-2148724278	GYE-UIO	LA1352	24-03-2024
Jorge Paul Jama Bona	462-6689261988	UIO-GYE	LA1357	14-03-2024
Jorge Paul Jama Bona	462-6689261988	GYE-UIO	LA1352	24-03-2024

Particular que pongo en su conocimiento para los fines pertinentes

Atentamente,

Documento firmado electrónicamente

Ahg. Ivonne Elizabeth Núñez Figueroa
MINISTRA DEL TRABAJO

Anexos:

- Ivonne Nuñez
- Jorge Jama
- Marcia Vistin

bp



DIRECCIÓN ADMINISTRATIVA

RECIBIDO POR: Gabriel Guazales
FECHA: 25/03/2024
HORA: 8:57



IVONNE ELIZABETH NUNEZ FIGUEROA

Electronic Ticket Receipt

Booking ref: 2PKNOW
Issue date: 13 MARCH 24
Airline booking ref: LA/MZZMEM
Issuing Airline: LATAM AIRLINES ECUADOR
Ruc: 1791807154001
Ticket: 462-6689261988

CheckMyTrip App
Baggage

Traveler: Jama Bone Jorge (ADT) / Agency: POLARTRAVEL CIA LTDA.
RUC 17928-17141001 AJAVI Y PAQUISHA, EDIF BLUE PISO 1 QUITO 593 992819835
Telephone: / Fax: / Email: gerencia@viajespolartravel.com
IATA: / Agcn: /



Try CheckMyTrip,
your free digital travel assistant



Itinerary

From	To	Flight	Class	Date	Departure	Arrival	Resa (1)	NVB(2)	NVA(3)	Last check-in	Baggage (4)	Seat	
Thursday 14 March 2024	QUITO	GUAYAQUIL	LA1357	H	14Mar	17:30	18:23	Ok				1PC	
Operated by	LATAM AIRLINES GROUP		Equipment		Airbus A319		Fare Basis	M00KD5ZB		Marketed by			LATAM AIRLINES GROUP
								Duration	00:53 (Non Stop)				
Sunday 24 March 2024	GUAYAQUIL	QUITO	LA1352	M	24Mar	15:20	16:11	Ok				1PC	
Operated by	LATAM AIRLINES ECUADOR		Equipment		Airbus A319		Fare Basis	M00KD5ZB		Marketed by			LATAM AIRLINES GROUP
								Duration	00:51 (Non Stop)				

(1) Ok = confirmed (2)NVB= Not valid before (3)NVA= Not valid after(4) Each passenger can check in a specific amount of baggage at no extra cost as indicated above in the column baggage.

At check-in, you must show a photo ID.

Receipt

Name : Jama Bone Jorge (ADT)
Ticket number : 462 6689261988 /
Form of payment : CCCA XXXXXXXXXXXX8980 ExpXXXX M8601 : 455.43
Fare Calculation : UIO LA GYE Q9.00 128 00LA UIO Q9.00 98 00USD244.00END
Air Fare : USD 351.86
Tax : USD 42.22EC USD 28.12OR USD 9.23WT
Airline Surcharges : USD 24.00YR
Total Amount : USD 455.43
Issuing Airline and date : LATAM AIRLINES ECUADOR 13Mar24
Restriction(s)/Endorsements : REF/CHGS

The fare that applies on the date of purchase is only valid for the entire itinerary and the specific travel dates mentioned on the ticket.

Descubre nuestra nueva experiencia digital



Con nuestro nuevo Check-in automático ¡Ya no tendrás que hacer Check-in!



Compra, abona y recibe dinero en nuestra billetera virtual LATAM Wallet



Elige si quieres recibir tus notificaciones por WhatsApp o email

Todo listo para tu viaje

Llega al aeropuerto con anticipación y sigue estos pasos:



Deja tu equipaje en el counter

Si solo llevas equipaje de mano, pasa directo al control de seguridad.



Dirigete al control de seguridad

Presenta la tarjeta de embarque y la documentación para tu viaje.



Busca tu puerta de embarque

Confirma en las pantallas del aeropuerto o con nuestro personal ¡No te preocupes!



Confirma tu grupo para abordar

Tenemos grupos de embarque. Confirma tu número y espera su turno para abordar.

En este vuelo puedes llevar



1 Bolsa o maleta pequeña bajo el asiento delantero. **1** incluida por tarifa.
45 cm. de alto, 35 cm. de largo y 20 cm. de ancho.



1 Boleto de mano 10 kg. **1** incluido por tarifa.
55 cm. de alto, 35 cm. de largo y 25 cm. de ancho.



1 Equipaje de bodega 23 kg. **1** incluido por tarifa.
Máximo 128 cm. (Suma de alto+ ancho+ largo).

No incluye:



... Sin equipaje de mano 15 kg.

Nº de vuelo: A48214782CCY

Jorge Jamabone

LA1357

14 mar 2024

Operado por

LATAM Airlines

Quito
17:30 UTO

Cuzco
18:23 CZE



120 Reserva M22MEM

3E UTO

Economy

En puerta de embarque

16:55

Terminal

1

Recuerda confirmar el terminal y la puerta de embarque en los pantallas del aeropuerto.

El vuelo que te llevamos es

17:10

Embarque

Grupo 5

Si llevas equipaje adicional puedes cargarlo en Mis Viajes o en el aeropuerto.

Descubre nuestra nueva experiencia digital



Con nuestro nuevo Check-in automático ¡Ya no tendrás que hacer Check-in!



Compra, abona y recibe dinero en nuestra billetera virtual LATAM Wallet



Elige si quieres recibir tus notificaciones por WhatsApp o email

En este vuelo puedes llevar



1 Bolsa o maleta pequeña hasta el sistema de mano: 1 incluido por tarifa.
45 cm. de alto, 35 cm. de largo, 20 cm. de ancho



1 Equipaje de mano 10 kg. 1 incluido por tarifa.
39 cm. de alto, 35 cm. de largo y 23 cm. de ancho



1 Equipaje de bodega 23 kg. 1 incluido por tarifa.
Máximo 150 cm. (en total: alto+ancho+largo)

No incluye:



- Sin equipaje de bodega 15 kg

Todo listo para tu viaje

Llega al aeropuerto con anticipación y sigue estos pasos:



Deja tu equipaje en el counter

Si solo tienes equipaje de mano, pasa directo al control de seguridad.



Dirígete al control de seguridad

Presenta la tarjeta de embarque y la documentación para tu viaje.



Busca tu puerta de embarque

Confirma en las pantallas del aeropuerto o con nuestra personal ¡No te retrases!



Confirma tu grupo para abordar

Veremos grupos de embarque. Confirma tu número y espera tu turno para abordar.

19 de orden LME2547887 CV

Jorge Jamabone

LA1352

24 mar 2024

Operado por

LATAM Airlines

+ Cargador 15-20 CUE

+ Dúo 26-33 CUE



058 Reserva 0122888

14D GYE

Economy

En puerta de embarque

14:45

El embarque finaliza a las

15:00

Terminal

1

Embarque

Grupo 5

Dejando confirmado el terminal y la puerta de embarque en las pantallas del aeropuerto.

Si necesitas equipaje adicional puedes llamar al 0800 500 000 o al 02 222 2222.



DETALLE DE DOCUMENTOS DE RESPALDO PARA LA JUSTIFICACIÓN DEL 70% DE
GASTOS REALIZADOS EN LA COMISIÓN DE SERVICIOS

NUMERO DE INFORME: Nro. 005-JBJR-DM-MDT-2024 ✓

FECHA DE LA COMISIÓN: 14/03/2024 al 24/03/2024 ✓

TIPO DE DOCUMENTO	No. DOCUMENTO	FECHA DE EMISIÓN	DETALLE DEL DOCUMENTO	VALOR \$
FACTURA ✓	001-003-000000037 ✓	14/03/2024 ✓	ALIMENTACIÓN ✓	42.00 ✓
FACTURA ✓	002-001-000008765 ✓	15/03/2024 ✓	ALIMENTACIÓN ✓	42.00 ✓
FACTURA ✓	002-100-000001069 ✓	16/03/2024 ✓	ALIMENTACIÓN ✓	42.00 ✓
FACTURA ✓	001-002-000011198 ✓	17/03/2024 ✓	ALIMENTACIÓN ✓	42.00 ✓
FACTURA ✓	002-001-000008804 ✓	18/03/2024 ✓	ALIMENTACIÓN ✓	42.00 ✓
NOTA DE VENTA ✓	001-001-000003227 ✓	19/03/2024 ✓	ALIMENTACIÓN ✓	42.00 ✓
FACTURA ✓	002-001-000008864 ✓	20/03/2024 ✓	ALIMENTACIÓN ✓	42.00 ✓
FACTURA ✓	001-002-000011286 ✓	21/03/2024 ✓	ALIMENTACIÓN ✓	42.00 ✓
NOTA DE VENTA ✓	001-001-000003238 ✓	22/03/2024 ✓	ALIMENTACIÓN ✓	42.00 ✓
NOTA DE VENTA ✓	001-001-000000943 ✓	23/03/2024 ✓	ALIMENTACIÓN ✓	42.00 ✓
FACTURA ✓	003-002-000000278 ✓	24/03/2024 ✓	HOSPEDAJE ✓	500.00 ✓
TOTAL				920.00 ✓

JAMA BONE JORGE RAUL
SEGURIDAD MINISTERIAL



FACTURA ✓

No.001-003-000000037 ✓

Número de Autorización:

1403202401080384390300120010030000000371386128211

Fecha y hora de Autorización:

14/03/2024 21:29:42

Ambiente: PRODUCCION

Emisión: NORMAL

Clave de Acceso:



1403202401080384390300120010030000000371386129211

Emisor: FRANCO BONE XIMENA ELIZABETH

RUC: 0803843903001

Matriz: GUAYAS / GUAYAQUIL / TARQUI / SOLAR 8

Correo: xfranco.b@outlook.com

Teléfono: 0998278314

Obligado a llevar contabilidad: NO

Razón Social: Jorge Raúl Jama Bone ✓

Dirección: Quito

Fecha Emisión: 14/03/2024 ✓

RUC/CI: 0802575712

Teléfono: 0983895253

Correo: rauljama@hotmail.es

Código Principal	Cantidad	Descripción	Detalles Adicionales	Precio Unitario	Descuento	Total
005	1.00	Consumó de alimentos ✓		37.50	\$0.00	\$37.50

Información Adicional

Descripción Consumó de alimentos

Formas de pago

Otros con Utilización del Sistema Financiero \$42.00 0 días

Subtotal Sin Impuestos:	\$37.50 ✓
Subtotal 12%:	\$37.50
Subtotal 0%:	\$0.00
Subtotal No Objeto IVA:	\$0.00
Descuentos:	\$0.00
ICE:	\$0.00
IVA 12%:	\$4.50 ✓
Servicio %:	\$0.00
Valor Total:	\$42.00 X



Restaurante y Eventos "MI SOCIO"

Emisor: TENEZHAÑAY SIMBAÑA ALGEL
POLIVIO

RUC: 0911566487001

Matriz: PADRE SOLANO 309 Y ESCOBEDO -
BOYACA

Correo: restaurantemisocio@gmail.com

Teléfono: 0988024926

Obligado a llevar contabilidad: NO

FACTURA ✓

No.002-001-000008765 ✓

Número de Autorización:

1503202401091156648700120020010000087654975038610

Fecha y hora de Autorización:

15/03/2024 15:15:56

Ambiente: PRODUCCION

Emisión: NORMAL

Clave de Acceso:



1503202401091156648700120020010000087654975038610

Razón Social: Jorge Jama Bone ✓

Dirección: Quito

Fecha Emisión: 15/03/2024 ✓

RUC/CI: 0802575712

Teléfono: 0980715685

Correo: rauljama@hotmail.es

Código Principal	Cantidad	Descripción	Detalles Adicionales	Precio Unitario	Descuento	Total
A1	1.00	Alimentación ✓		42.00	\$0.00	\$42.00

Información Adicional

Descripción Alimentación

Formas de pago

Otros con Utilización del Sistema Financiero \$42.00 0 días

Subtotal Sin Impuestos:	\$42.00
Subtotal 12%:	\$0.00
Subtotal 0%:	\$42.00
Subtotal No Objeto IVA:	\$0.00
Descuentos:	\$0.00
ICE:	\$0.00
IVA 12%:	\$0.00
Servicio %:	\$0.00
Valor Total:	\$42.00 ✓

Calificación Artesanal 132961 ✓



R.U.C.: 0925472557001

FACTURA

No. 002-100-000001069

NÚMERO DE AUTORIZACIÓN

1603202401092547255700120021000000010696271146911

FECHA Y HORA DE AUTORIZACIÓN: 16/03/2024 13:21:49

AMBIENTE: PRODUCCIÓN

EMISIÓN: NORMAL

CLAVE DE ACCESO



1603202401092547255700120021000000010696271146911

ENCARNACION PALMA ROXANA MARIBEL

COMIDAS DE J

Dirección Matriz: Ciudadela: DEL PERIODISTA Número: SOLAR 2 Manzana: 8 - 8

Dirección Sucursal: Calle: PADRE SOLANO Número: 426 Intersección: BOYACA XIMENA

OBLIGADO A LLEVAR CONTABILIDAD NO

CONTRIBUYENTE NEGOCIO POPULAR - RÉGIMEN RIMPE

Razón Social / Nombres y Apellidos:

JAMA BONE JORGE RAUL

Identificación: 0802575712

Fecha: 16/03/2024

Placa / Matricula:

Guia

Dirección: Quito

Cod. Principal	Cod. Auxiliar	Cantidad	Descripción	Detalle Adicional	Precio Unitario	Subsidio	Precio sin Subsidio	Descuento	Precio Total
010		1.00	ALIMENTACIÓN		42.00	0.00	0.00	0.00	42.00

Información Adicional	
Email:	raujame@n.com.ec

Forma de pago	Valor
01 - SIN UTILIZACION DEL SISTEMA FINANCIERO	42.00

SUBTOTAL 12%	0.00
SUBTOTAL 0%	42.00
SUBTOTAL NO OBJETO DE IVA	0.00
SUBTOTAL EXENTO DE IVA	0.00
SUBTOTAL SIN IMPUESTOS	42.00
TOTAL DESCUENTO	0.00
ICE	0.00
IVA 12%	0.00
TOTAL DEVOLUCION IVA	0.00
IRBPNR	0.00
PROPINA	0.00
VALOR TOTAL	42.00
VALOR TOTAL SIN SUBSIDIO	0.00
AHORRO POR SUBSIDIO: (Incluye IVA cuando corresponda)	0.00



FACTURA ✓

No.001-002-000011198 ✓

Número de Autorización:

1703202401092738019600120010020000111981262778015

Fecha y hora de Autorización:

17/03/2024 10:28:33

Ambiente: PRODUCCION

Emisión: NORMAL

Clave de Acceso:



1703202401092738019600120010020000111981262778015

Emisor: MENDOZA VELASQUEZ LISSETTE
KARINA

RUC: 0927380196001

Matriz: CIUDADELA GARZOTA 3ERA ETAPA
TARQUI / CALLE PUBLICA MZ-110 SL- Y CALLE
PUBLICA

Correo: karinamendoza1516@gmail.com

Teléfono: 0980294691

Obligado a llevar contabilidad: NO
CONTRIBUYENTE RÉGIMEN RIMPE

Razón Social: Jorge Raúl Jama Bone ✓

Dirección: Quito

Fecha Emisión: 17/03/2024 ✓

RUC/CI: 0802575712

Teléfono: 0983895253

Correo: rauljama@hotmail.es

Código Principal	Cantidad	Descripción	Detalles Adicionales	Precio Unitario	Descuento	Total
2023713201647	1.00	CONSUMO DE ALIMENTO ✓		37.500000	\$0.00	\$37.50

Información Adicional

Descripción DOCUMENTO DE VENTA

Formas de pago

Otros con Utilización del Sistema Financiero \$42.00 0 días

Subtotal Sin Impuestos:	\$37.50 ✓
Subtotal 12%:	\$37.50
Subtotal 0%:	\$0.00
Subtotal No Objeto IVA:	\$0.00
Descuentos:	\$0.00
ICE:	\$0.00
IVA 12%:	\$4.50 ✓
Servicio %:	\$0.00
Valor Total:	\$42.00 ✓



Restaurante y Eventos "MI SOCIO"

Emisor: TENEZHAÑAY SIMBAÑA ALGEL POLIVIO
RUC: 0911566487001
Matriz: PADRE SOLANO 309 Y ESCOBEDO - BOYACA
Correo: restaurantemisocio@gmail.com
Teléfono: 0988024926
Obligado a llevar contabilidad: NO

Razón Social: Jorge Jama Bone
Dirección: Quito
Fecha Emisión: 18/03/2024

RUC/CI: 0802575712
Teléfono: 0980715685
Correo: rauljama@hotmail.es

FACTURA ✓ **No.002-001-000008804** ✓

Número de Autorización:
1803202401091156648700120020010000088044984320412

Fecha y hora de Autorización:
18/03/2024 10:04:07

Ambiente: PRODUCCION
Emisión: NORMAL
Clave de Acceso:



1803202401091156648700120020010000088044984320412

Código Principal	Cantidad	Descripción	Detalles Adicionales	Precio Unitario	Descuento	Total
A1	1.00	Alimentación		42.00	\$0.00	\$42.00

Información Adicional

Descripción: Alimentacion

Formas de pago

Otros con Utilización del Sistema Financiero: \$42.00 0 días

Subtotal Sin Impuestos:	\$42.00
Subtotal 12%:	\$0.00
Subtotal 0%:	\$42.00
Subtotal No Objeto IVA:	\$0.00
Descuentos:	\$0.00
ICE:	\$0.00
IVA 12%:	\$0.00
Servicio %:	\$0.00
Valor Total:	\$42.00

Calificación Artesanal 132961 ✓

Vinces Carrera Ariana Patricia

VENTA DE COMIDAS Y BEBIDAS EN PICANTERIAS
PARA SU CONSUMO INMEDIATO



Dirección: José de Antepara 2121 y Manabí
Cel.: 0990908069 • arianavinces88@hotmail.com
Quayaquil - Ecuador

R.U.C.: 0929240091001

NOTA DE VENTA

SERIE 001-001-00

0003227 /

AUT. S.R.L.: 1131801103

CONTRIBUYENTE NEGOCIO POPULAR - RÉGIMEN RIMPE

Ciudad	Día	Mes	Año
Quayaquil	19	03	2024

CLIENTE: Jorge Linares
 DIRECCION: Quito
 R.U.C.: 0802575712 TELF.: 0983895253

CANT.	DESCRIPCION	V. UNIT.	TOTAL
	<u>Consumo Alimentos</u>		<u>42.00</u>
TOTAL			<u>42.00</u>



Restaurante y Eventos "MI SOCIO"

Emisor: TENEZHAÑAY SIMBAÑA ALGEL
POLIVIO

RUC: 0911566487001

Matriz: PADRE SOLANO 309 Y ESCOBEDO -
BOYACA

Correo: restaurantemisocio@gmail.com

Teléfono: 0988024926

Obligado a llevar contabilidad: NO

FACTURA

No.002-001-000008864

Número de Autorización:

2003202401091156648700120020010000088644997796615

Fecha y hora de Autorización:

20/03/2024 14:15:20

Ambiente: PRODUCCION

Emisión: NORMAL

Clave de Acceso:



2003202401091156648700120020010000088644997796615

Razón Social: Jorge Jama Bone

Dirección: Quito

Fecha Emisión: 20/03/2024

RUC/CI: 0802575712

Teléfono: 0980715685

Correo: rauljama@hotmail.es

Código Principal	Cantidad	Descripción	Detalles Adicionales	Precio Unitario	Descuento	Total
A1	1.00	Alimentación		42.00	\$0.00	\$42.00

Información Adicional

Descripción Alimentación

Formas de pago

Otros con Utilización del Sistema Financiero \$42.00 0 días

Subtotal Sin Impuestos:	\$42.00
Subtotal 12%:	\$0.00
Subtotal 0%:	\$42.00
Subtotal No Objeto IVA:	\$0.00
Descuentos:	\$0.00
ICE:	\$0.00
IVA 12%:	\$0.00
Servicio %:	\$0.00
Valor Total:	\$42.00

Calificación Artesanal 132981



FACTURA

No.001-002-000011286

Número de Autorización:

2103202401092738019600120010020000112861282703318

Fecha y hora de Autorización:

21/03/2024 13:30:00

Ambiente: PRODUCCION

Emisión: NORMAL

Clave de Acceso:



2103202401092738019600120010020000112861282703318

Emisor: MENDOZA VELASQUEZ LISSETTE
KARINA

RUC: 0927380196001

Matriz: CIUDADELA GARZOTA 3ERA ETAPA
TARQUI / CALLE PUBLICA MZ-110 SL- Y CALLE
PUBLICA

Correo: karinamendoza1516@gmail.com

Teléfono: 0980294691

Obligado a llevar contabilidad: NO
CONTRIBUYENTE RÉGIMEN RIMPE

Razón Social: Jorge Raúl Jama Bone

Dirección: Quito

Fecha Emisión: 21/03/2024

RUC/CI: 0802575712

Teléfono: 0983895253

Correo: rauljama@hotmail.es

Código Principal	Cantidad	Descripción	Detalles Adicionales	Precio Unitario	Descuento	Total
2023713201647	1.00	CONSUMO DE ALIMENTO		37.50000	\$0.00	\$37.50

Información Adicional

Descripción DOCUMENTO DE VENTA

Formas de pago

Otros con Utilización del Sistema Financiero \$42.00 0 días

Subtotal Sin Impuestos:	\$37.50
Subtotal 12%:	\$37.50
Subtotal 0%:	\$0.00
Subtotal No Objeto IVA:	\$0.00
Descuentos:	\$0.00
ICE:	\$0.00
IVA 12%:	\$4.50
Servicio %:	\$0.00
Valor Total:	\$42.00

"CONTRIBUYENTE NEGOCIO POPULAR - RÉGIMEN RIMPE"

Lady Elizabeth Madrid Tigua

RUC: 0926274630001

Venta de comidas y bebidas en restaurantes

NOTA DE VENTA

Cuenca 3405 e/ Nicolás Segovia y la Bava

E-mail: ladyeliza149@hotmail.com

Guayaquil - Ecuador

Serie 001-001-0000943

Fecha: 23-03-2024

AUT. SRI. 1131720474

Cliente: Jorge Jama

Dirección: Quito

RUC/C.I.: 0802575712

Tax: 0983875253

CANT	DESCRIPCION	V UNIT	TOTAL
	Consumo de Alimentos		42 ⁰⁰

SON:

FORMA DE PAGO:

EFECTIVO

TRANSFERENCIA

T. DE CREDITO

T. DE CREDITO

TOTAL \$

42⁰⁰

(Fidel Angel Rodriguez Vera) Imp. CALIDAD Pasa 20887 RUC 090734748201 AUTORIZACION: 1419
3 B1 100x2 Emis. 000701 al 001000 F. Aut. 15/Noviembre/2023

VALIDA PARA SU EMISION HASTA 15/Noviembre/2024

Original Adquiriente - 1era. Copia Amarilla Emisor



R.U.C: 2100788385001

FACTURA

No. 003-002-000000278

NÚMERO AUTORIZACIÓN

240320240121007883850012003002000002789846951117

FECHA Y HORA DE AUTORIZACIÓN

AMBIENTE: Producción

EMISIÓN: Normal

CLAVE DE ACCESO



240320240121007883850012003002000002789846951117

SALAZAR AGUIRRE JEAN POOL

SALAZAR AGUIRRE JEAN POOL

Dir. Matriz: CALLE 17A #1604 Y LETAMENDI / FEBRES CORDERO / GUAYAQUIL / GUAYAS

Dir. Sucursal: CALLE 17A #1604 Y LETAMENDI / FEBRES CORDERO / GUAYAQUIL / GUAYAS

Obligado A Llevar Contabilidad: NO

Contribuyente Régimen RIMPE

Razón Social / Nombres y Apellidos: JORGE RAÚL JAMA BONE

Fecha Emisión: 24/03/2024

RUC / CI: 0902575712

Guía de Remisión:

Cod Principal	Cod Auxiliar	Cant	Descripción	Detalle Adicional	Detalle Adicional	Detalle Adicional	Precio Unitario	Descuento	Precio Total	
		10	SERVICIO DE HOSPEDAJE	ENTRADA 14/03/2024	SALIDA 24/03/2024	-	\$50.0000	0%	\$0.00	\$50.00
Forma de Pago			Valor	Plazo	Tiempo					
SIN UTILIZACION DEL SISTEMA FINANCIERO			\$500.00	10	días					
Información Adicional										
EMAIL	rauljama@hotmail.es									
								SUBTOTAL 12%	\$	0.00
								SUBTOTAL 0%	\$	500.00
								SUBTOTAL NO OBJETO IVA	\$	0.00
								SUBTOTAL EXENTO IVA	\$	0.00
								SUBTOTAL SIN IMPUESTOS	\$	500.00
								DESCUENTO	\$	0.00
								ICE	\$	0.00
								IVA 12%	\$	0.00
								PROPINA	\$	0.00
								VALOR TOTAL	\$	500.00
VALOR A PAGAR								\$		500.00

MINISTERIO DEL TRABAJO
COORDINACIÓN GENERAL ADMINISTRATIVA FINANCIERA
AUTORIZACIÓN EMISIÓN PASAJES AÉREOS AL INTERIOR

Fecha: 13 de Marzo del 2024
Funcionario: JAMA BONE JORGE RAUL
Cédula: 0802575712
Grado ocupacional/cargo: SEGURIDAD INMEDIATA
Dirección/Unidad: DESPACHO MINISTERIAL

Residencia: (Recuerde que para residencia tiene derecho a (2) pasajes de ida y retorno en el mes)

Servicios Institucionales (comisión de servicios): **X**

Descripción: BRINDAR SEGURIDAD Y PROTECCIÓN A LA SRA. MINISTRA DEL TRABAJO DURANTE EL CUMPLIMIENTO DE SU AGENDA MINISTERIAL Y SUS ACTIVIDADES EN LAS CIUDADES DE GUAYAQUIL - GUAYAS - OLON - PROVINCIA DE SANTA ELENA

RUTA 1	
QUITO - GUAYAQUIL	
FECHA SALIDA	FECHA LLEGADA
14/03/2024	14/03/2024

RUTA 2	
GUAYAQUIL - QUITO	
FECHA SALIDA	FECHA LLEGADA
24/03/2024	24/03/2024

BASE LEGAL

FORMAS DE PAGO DE GASTOS DE RESIDENCIA Y TRANSPORTE PARA LAS Y LOS SERVIDORES DE LAS INSTITUCIONES DEL ESTADO

Art. 3.- Del viático por gastos de residencia.- Es el monto mensual que las y los servidoras de las instituciones del Estado reciben para cubrir los gastos de vivienda en el lugar habitual de su trabajo, cuando el mismo es diferente al lugar de su domicilio o residencia habitual. Se concederá el viático por gastos de habitación únicamente si el lugar de su domicilio o residencia difiere por lo menos 100 Km del lugar habitual de su trabajo, este último que deberá estipularse con claridad en los respectivos nombramientos o contratos ocasionales.

Art. 4.- Del transporte.- Son los pasajes de ida y retorno para la o el servidor que por el cumplimiento de sus actividades debe trasladarse de su domicilio o residencia habitual al lugar de su trabajo, cuando la distancia sea igual o mayor a 100 km.

Art. 5.- De la forma de cálculo.- El cálculo del viático por gastos de residencia y transporte, se realizará de la siguiente manera:

a) **Del pago de transporte a las y los servidoras.-** A las y los servidoras que ocupan puestos establecidos en la Escala de Remuneraciones Básicas Unificadas del Nivel Jerárquico Superior, que por el cumplimiento de sus funciones deben trasladarse de su domicilio personal a una ciudad distinta a la de su domicilio habitual, las instituciones en las que se encuentran prestando sus servicios les entregarán hasta dos (2) pasajes de ida y retorno en el mes, a fin de que por cualquier medio de transporte puedan trasladarse a sus domicilios familiares habituales los fines de semana y feriados establecidos en la ley.

En el caso de que, a la o el servidor que por necesidades institucionales tenga que desplazarse a cumplir tareas oficiales o desempeñar actividades inherentes a su puesto y le corresponde viajar el día viernes a la ciudad donde se encuentre su domicilio familiar habitual, ese boleto o pasaje de ida deberá ser considerado como uno de los dos (2) pasajes a los que hace referencia el inciso anterior.

FORMAS DE PAGO DE GASTOS DE RESIDENCIA Y TRANSPORTE PARA LAS Y LOS SERVIDORES DE LAS INSTITUCIONES DEL ESTADO

Art. 6.- Excepción de movilidad en casos de urgencia.- Únicamente en casos excepcionales de necesidad institucional y previa autorización de la máxima autoridad o su delegado del Servicio Nacional de Contratación Pública, las y los servidoras y las y los obreras del sector público del Servicio Nacional de Contratación Pública, podrán adquirir directamente los boletos o pasajes de transporte, para desplazarse fuera de su domicilio y/o lugar habitual de trabajo, dentro del país, para el cumplimiento de servicios institucionales. Estos gastos deberán ser reembolsados por la entidad financiera a quien hicieron sus pagos, previa la presentación de las facturas y boletos respectivos.

FORMAS DE PAGO DE GASTOS DE RESIDENCIA Y TRANSPORTE PARA LAS Y LOS SERVIDORES DE LAS INSTITUCIONES DEL ESTADO

Art. 18.- Compra de pasajes.- Se adquirirá los pasajes aéreos más económicos según la necesidad particular de cada caso.

DECRETO EJECUTIVO ABE - SEGUNDA DISPOSICIÓN REFORMATIVA - NUMERAL 2

Art. 15.- Racionalización del pago por gastos de residencia.- Todas las instituciones del Estado comprendidas en el ámbito de aplicación del presente Decreto Ejecutivo, deberán priorizar la contratación de personal residente en la localidad donde presta sus servicios. En un plazo no mayor a un mes contado a partir de la expedición de este Decreto Ejecutivo, revisará la normativa vigente que regula el pago de viáticos por gastos de residencia y los servidores públicos e incorporará mecanismos de control que garanticen el pago oportuno de este beneficio. Los Ministros y Secretarías de Estado, así como los miembros del gabinete, por su respectivo alcance de sus funciones, podrán ser no reemplazados.

Sgos. Jama Bone Jorge Raul
SEGURIDAD INMEDIATA
 Firma de la o el servidor solicitante

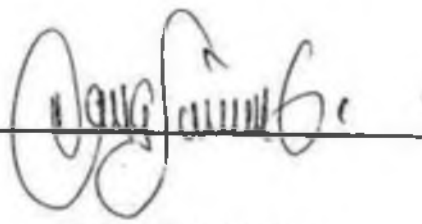

Lic. Clara Villacres Gavilanes
ANALISTA SENIOR DE SERVICIOS ADMINISTRATIVOS

Mgs. Ivonne Elizabeth Nuñez Figueroa
MINISTRA DEL TRABAJO

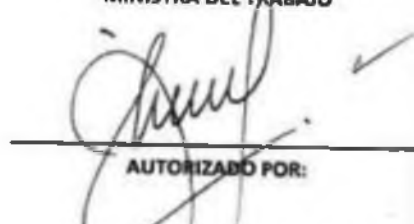

AUTORIZADO POR:
 Ing. Julio Cesar Moscoso Proaño
COORDINADOR GENERAL ADMINISTRATIVO FINANCIERO

Asunto: Fwd: RECORDATORIO DE PASAJES REPROGRAMADOS PARA EL MES DE MARZO DE 2024.

De: pasajes@trabajo.gob.ec

Fecha: 13/03/2024, 18:14

Para: Ximena Janneth Pérez Ledesma <ximena_perez@trabajo.gob.ec>

CC: Dennise Monge <dennise_monge@trabajo.gob.ec>, pasajes <pasajes@trabajo.gob.ec>

Xime

Adjunto el boleto del señor Jama Jorge

De: "Yessenia Bolaños" <gerencia@viajespolartravel.com>

Para: "pasajes" <pasajes@trabajo.gob.ec>

CC: "Ximena Janneth Pérez Ledesma" <ximena_perez@trabajo.gob.ec>, "Dennise Monge" <dennise_monge@trabajo.gob.ec>, "Miguel Andres Vaca Valdiviezo" <miguel_vaca@trabajo.gob.ec>, "tefy mg3105" <tefy_mg3105@hotmail.com>

Enviados: Miércoles, 13 de Marzo 2024 18:11:42

Asunto: Re: RECORDATORIO DE PASAJES REPROGRAMADOS PARA EL MES DE MARZO DE 2024.

Adjunto el boleto del señor Jama por favor verificar que todos los datos estén correctos.

Saludos

El mié, 13 mar 2024 a la(s) 5:48 p.m., <pasajes@trabajo.gob.ec> escribió:

Yessenia

Al ser la única opción por favor emitir el boleto

De: "Yessenia Bolaños" <gerencia@viajespolartravel.com>

Para: "Pasajes" <pasajes@trabajo.gob.ec>

CC: "Ximena Janneth Pérez Ledesma" <ximena_perez@trabajo.gob.ec>, "Dennise Monge" <dennise_monge@trabajo.gob.ec>, "Miguel Andres Vaca Valdiviezo" <miguel_vaca@trabajo.gob.ec>, "tefy mg3105" <tefy_mg3105@hotmail.com>

Enviados: Miércoles, 13 de Marzo 2024 17:17:53

Asunto: Re: RECORDATORIO DE PASAJES REPROGRAMADOS PARA EL MES DE MARZO DE 2024.

Estimados

Conforme su requerimiento, adjunto al presente la única cotización disponible en los horarios solicitados

Saludos

El mié, 13 mar 2024 a la(s) 4:45 p.m., Pasajes (pasajes@trabajo.gob.ec) escribió:

Estimada Yessenia:

Considerando la agenda ministerial y que ya contamos con la autorización de las autoridades correspondientes, por favor emitir los boletos.

Gracias.

El 13/3/2024 a las 16:42, Yessenia Bolaños escribió:

Cambios cotizados

Nunez Figueroa, Ivonne

Adulto

LA1357 14MAR 4 UIOGYE DK1 1730 1823

PENALIDAD POR CAMBIO USD. 175.48 Valores variables hasta realizar el cambio en firme.

VISTIN TERAN

LA1352 24MAR 7 GYEUIO DK1 1520 1611

PENALIDAD POR CAMBIO USD. 113.90 Valores variables hasta realizar el cambio en firme.

El mié, 13 mar 2024 a la(s) 4:25 p.m., Pasajes (pasajes@trabajo.gob.ec) escribió:

Estimada Yessenia:

Respecto al boleto de la señora Ministra, por favor cambiar para el

1. UIO-GYE: jueves, 14 de marzo de 2024- 17:30

Del pasaje que detallo a continuación, por favor reprogramar el regreso para el domingo, 24 de marzo de 2024- 15:20

Marcia del Carmen Vistin Teran

C.C. 0201805694

Fecha de caducidad cédula: 11 de enero de 2032

Fecha de cumpleaños: 26 de junio de 1983

Y enviar cotizaciones de:

1. UIO-GYE: jueves, 14 de marzo de 2024- 17:30
GYE-UIO: domingo, 24 de marzo de 2024- 15:20

Jorge Raúl Jama Bone

C.C. 0802575712

Fecha de caducidad cédula: 31 de marzo de 2025

Fecha de cumpleaños: 04 de septiembre de 1984

El 13/3/2024 a las 16:23, Miguel Angel Vaca Rogel escribió:

Estimada Clara,

Autorizado, proceder con el trámite correspondiente según normativa legal vigente.

De: "Julio César Moscoso Proaño"

<julio_moscoso@trabajo.gob.ec>

Para: "pasajes" <pasajes@trabajo.gob.ec>, "Miguel Angel Vaca Rogel" <miguel_vaca@trabajo.gob.ec>, "clara villacres"

<clara_villacres@trabajo.gob.ec>

CC: "Ximena Janneth Pérez Ledesma"

<ximena_perez@trabajo.gob.ec>

Enviados: Miércoles, 13 de Marzo 2024 16:19:20

Asunto: Re: RECORDATORIO DE PASAJES REPROGRAMADOS PARA EL MES DE MARZO DE 2024.

Autorizado, proceder conforme normativa. Gracias.

El 13/3/2024 a las 16:00, Ximena Janneth Pérez Ledesma escribió:

Estimado coordinador,

Tengo a bien comunicar que, por motivos de cambios en la agenda de la Sra. Ministra debe viajar el jueves 14 de marzo a la ciudad de Guayaquil, ya que el viernes 15 de marzo debe asistir a la Segunda Sesión Ordinaria de Gabinete Sectorial de Desarrollo Productivo en la Comuna Olón - Santa Elena, por tal motivo solicito se autorice la reprogramación de los pasajes, de acuerdo al siguiente detalle:

1. UIO-GYE: jueves, 14 de marzo de 2024- 17:30 ✓

Ivonne Nuñez Figueroa - Ministra del Trabajo

C.C. 1304235482

Fecha de caducidad cédula: 04 de marzo de 2031

Fecha de nacimiento: 08 de marzo de 1967

1. UIO-GYE: jueves, 14 de marzo de 2024- 17:30 ✓

GYE-UIO: domingo, 24 de marzo de 2024- 15:20 ✓

Marcia del Carmen Vistin Teran

C.C. 0201805694

Fecha de caducidad cédula: 11 de enero de 2032

Fecha de cumpleaños: 26 de junio de 1983

Adicionalmente, solicito se autorice la adquisición de pasajes para el personal de seguridad:

1. UIO-GYE: jueves, 14 de marzo de 2024- 17:30
GYE-UIO: domingo, 24 de marzo de 2024- 15:20

Jorge Raúl Jama Bone

C.C. 0802575712

Fecha de caducidad cédula: 31 de marzo de 2025

Fecha de cumpleaños: 04 de septiembre de 1984

Agradezco por la favorable atención que brinde a este requerimiento.

El 29/2/2024 a las 16:39, Pasajes escribió:

Estimada Xime y Sra. Directora:

Les recuerdo la reprogramación de los pasajes pendientes por volar en el mes de marzo de 2024.

Por favor tener en consideración que estos pasajes no pueden ser reprogramados otra vez. Por lo que, en el caso de pérdida deberá ser asumido en su totalidad por su portador.

Gracias.

Adjuntos:

JAMA JORGE UIO GYE UIO 14 AL 24 MARZO.pdf

41,9 KB

T.
43

Asunto: Re: RECORDATORIO DE PASAJES REPROGRAMADOS PARA EL MES DE MARZO DE 2024

De: Yessenia Bolaños <ybolanos@viajespolarmarvel.com>

Fecha: 13/3/2024, 17:17

Para: Pasajes <pasajes@trabajo.gob.ec>

CC: Ximena Janneth Perez Ledezma <ximena_perez@trabajo.gob.ec>, Daniela Monge <daniela_monge@trabajo.gob.ec>, Miguel Angel Vaca Regal <miguel_vacaregal@trabajo.gob.ec>, tefy_mg@105@hotmail.com

Estimados

Conforme su requerimiento, adjunto al presente la única cotización disponible en los horarios solicitados

Saludos

El mié, 13 mar 2024 a la(s) 4:45 p.m., Pasajes (pasajes@trabajo.gob.ec) escribió:

Estimada Yessenia:

Considerando la agenda ministerial y que ya contamos con la autorización de las autoridades correspondientes, por favor emitir los boletos.

Gracias.

El 13/3/2024 a las 16:42, Yessenia Bolaños escribió:

Cambios cotizados

Nunez Figueroa, Ivonne

Adulto

LA1357 14MAR 4 UIOGYE DK1 1730 1823

PENALIDAD POR CAMBIO USD. 175.48 Valores variables hasta realizar el cambio en firme.

VISTIN TERAN

LA1352 24MAR 7 GYEUJO DK1 1520 1611

PENALIDAD POR CAMBIO USD. 113.90 Valores variables hasta realizar el cambio en firme.

El mié, 13 mar 2024 a la(s) 4:25 p.m., Pasajes (pasajes@trabajo.gob.ec) escribió:

Estimada Yessenia:

Respecto al boleto de la señora Ministra, por favor cambiar para el

1. UIO-GYE: jueves, 14 de marzo de 2024- 17:30

Electronic Ticket Receipt

Booking ref:	STDAZP	Check My Trip App
Issue date:	14 FEBRERO 24	Appstore
Airline booking ref:	LA5TDAZP	
Issuing Airline:	LATAM AIRLINES ECUADOR	
Fare:	1791807154001	
Ticket:	462 2144934747	

Traveler:	RODRIGO FIGUEROA Figueroa(ADT) RUC1792847141001	Agency:	POLAR TRAVEL CIA LTDA. RUC: 1792847141001 AJAY Y PAZRUISHA CORP BLUE PISO 1 QUITO 503 392518835
		Telephone:	
		Fax:	
		Email:	operacion@vialinespolartravel.com
		IATA Agent:	

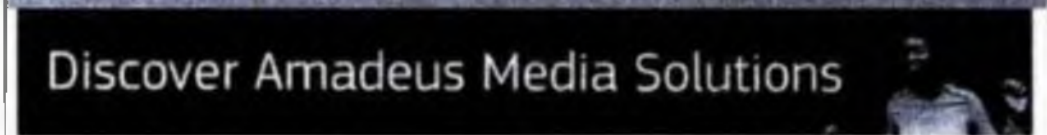

Itinerary

From	To	Flight	Class	Date	Departure	Arrival	Remarks (1)	MVB(2)	NVA(3)	Last check-in	Baggage (4)	Seat
QUITO	GUAYAQUIL	LA1358	O	15Mar	12:49	13:38	Oh	15Mar	15Mar		0PC	
Operated by:	LATAM AIRLINES ECUADOR	Fare Basis:	000L52B	Marketed by:	LATAM AIRLINES GROUP							
Equipment:	Airbus A319											
Flight Meal:	Food and beverages for purchase											

Del pasaje que detallo a continuación, por favor reprogramar el regreso para el domingo, 24 de marzo de 2024- 15:20

Marcia del Carmen Vistin Teran
 C.C. 0201805694
 Fecha de caducidad cédula: 11 de enero de 2032
 Fecha de cumpleaños: 26 de junio de 1983



Cámara
Ecuatoriano
Alemana

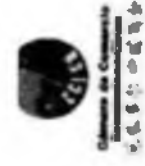

Cámara
de Comercio
Exterior

CBEI
CAMARA BINACIONAL

Las Cámaras Binacionales de Comercio
Alemana, Americana, Británica, Canadiense, China,
Española e Italiana
los invitan a participar en la Conferencia:



EXPOSITORA:

Abg. IVONNE NUÑEZ FIGUEROA
MINISTRA DE TRABAJO

 **Viernes, 15 de marzo 2024**



14:30 Registro • 15:00 Conferencia • 16:30 Fin del evento



Hotel Oro Verde Guayaquil, Salón Galápagos.

CHARLA ACADÉMICA

Actuales políticas del Ministerio de Trabajo del Ecuador



**Expositora
invitada:**

Abg. Ivonne Nuñez,
Ph. D.

Ministra del Trabajo



Jueves 21 de marzo, 2024



10h00



Auditorio Vicente Rocafuerte
de la Facultad de Jurisprudencia
y Ciencias Sociales y Políticas

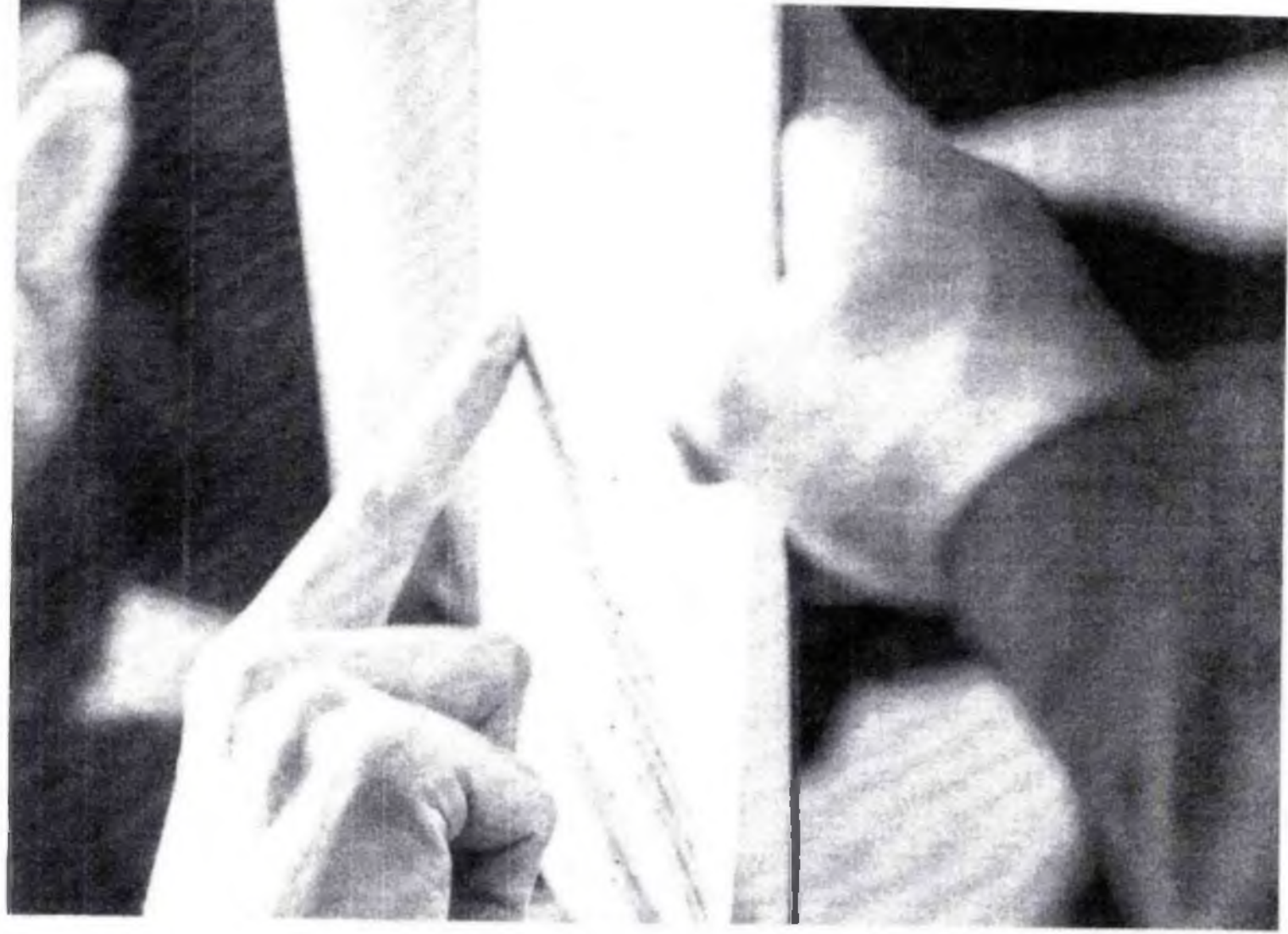



REPÚBLICA
DEL ECUADOR

Oficio Nro. MPCEIP-GSDDP-2024-0001-O

Quito, D.M., 12 de marzo de 2024

Asunto: Convocatoria a Segunda Sesión Ordinaria de Gabinete Sectorial de Desarrollo Productivo en la
Comuna Olón - Santa Elena

Señor
Franklin Danilo Palacios Marquez
Ministro de Agricultura y Ganadería
MINISTERIO DE AGRICULTURA Y GANADERÍA

Señor Magíster
Niels Anthonez Olsen Peet
Ministro de Turismo
MINISTERIO DE TURISMO

Señor Magíster
William Fernando Chiang Espinoza
Gerente General
BANECUADOR B.P.

Señora Economista
Tatiana Patricia Witt Espinosa.
Gerente General (E)
CORPORACIÓN NACIONAL DE FINANZAS POPULARES Y SOLIDARIAS

Señor Magíster
N. Ivan Andrade Apunte
Presidente del Directorio
CORPORACIÓN FINANCIERA NACIONAL B.P.

Señora Abogada
Ivonne Elizabeth Núñez Figueroa
Ministra del Trabajo
MINISTERIO DEL TRABAJO

Señor Economista
Damián Alberto Larco Guamán
Director General
SERVICIO DE RENTAS INTERNAS

Señora Magíster
Maria Gabriela Ochoa Ochoa
Directora General
SERVICIO NACIONAL DE ADUANA DEL ECUADOR

Señora Ingeniera
Deborah Cristine Jones Faggioni
Directora General
SERVICIO NACIONAL DE CONTRATACIÓN PÚBLICA

Señor
Arturo David Felix Wong



REPÚBLICA
DEL ECUADOR

Oficio Nro. MPCEIP-GSDDP-2024-0001-O

Quito, D.M., 12 de marzo de 2024

Secretario General de la Administración Pública y Gabinete de la Presidencia
PRESIDENCIA DE LA REPÚBLICA

Señor Magíster
Roberto Augusto Izurieta Canova
Secretario General de Comunicación de la Presidencia
PRESIDENCIA DE LA REPÚBLICA

Señora Doctora
Mónica Rosa Irene Palencia Nuñez
Ministra de Gobierno
MINISTERIO DE GOBIERNO

Señora
María Gabriela Sommerfeld Rosero
Ministra de Relaciones Exteriores y Movilidad Humana
MINISTERIO DE RELACIONES EXTERIORES Y MOVILIDAD HUMANA

Señor Máster
Juan Carlos Vega Malo
Ministro de Economía y Finanzas
MINISTERIO DE ECONOMÍA Y FINANZAS

Señora Magíster
Sariha Belén Moya Angulo
Secretaría Nacional de Planificación
SECRETARÍA NACIONAL DE PLANIFICACIÓN

Señor Magíster
Alvaro Esteban del Hierro Paredes
Ministro de Agricultura y Ganadería, Subrogante
MINISTERIO DE AGRICULTURA Y GANADERÍA
En su Despacho

De mi consideración:

Conforme a lo establecido en el artículo 2 del Decreto Ejecutivo No. 91 "se establecen los Gabinetes Sectoriales como instancias de obligatoria convocatoria. Destinados a la revisión, articulación, coordinación, y armonización de la política intersectorial dentro de su ámbito y su sujeción al Plan Nacional de Desarrollo; mismos que deberán coordinar sus acciones con la Secretaría General de la Administración Pública y Gabinete de la Presidencia de la República."

Sobre estas consideraciones y de acuerdo a las atribuciones del Presidente de cada Gabinete Sectorial, se convoca a la Segunda Sesión Ordinaria del Gabinete Sectorial de Desarrollo Productivo, que se realizará en la Sala Comunal de la comuna Olón, cantón y provincia de Santa Elena, el viernes 15 de marzo de 2024, desde 10h00 - 12h00.

Agradezco confirmar su participación para la referida convocatoria al correo electrónico: secretaria.gabinete@produccion.gob.ec



Oficio Nro. MPCEIP-GSDDP-2024-0001-O

Quito, D.M., 12 de marzo de 2024

Los puntos a tratar en el orden del día son:

Punto de orden del día	Proponente
1. Conocimiento y aprobación del acta de la primera sesión ordinaria de Gabinete desarrollada el 30 de enero de 2024	Secretaría Ad Hoc
2. Conocimiento y aprobación del reglamento de funcionamiento del Gabinete Sectorial de Desarrollo Productivo	Secretaría Ad Hoc
3. Aprobación de la propuesta de Estrategia Nacional Intersectorial Agropecuaria para Mujeres Rurales, y su impacto para atender la problemática de mujeres en Santa Elena	Ministerio de Agricultura y Ganadería
4. Declarar como prioridad para el Gabinete Sectorial de Desarrollo Productivo la atención del comercio ilícito de mercaderías y servicios digitales para fomentar la competitividad de la industria de Santa Elena y nacional	Ministerio de Producción, Comercio Exterior, Inversiones y Pesca
5. Declarar como prioridad para el Gabinete Sectorial de Desarrollo Productivo la educación financiera como eje transversal de sus intervenciones públicas	Ministerio de Producción, Comercio Exterior, Inversiones y Pesca
6. Puntos varios	De acuerdo a la solicitud de los miembros

Se adjunta el link de acceso a la documentación de respaldo de cada punto de orden del día, así como también los proyectos de resolución de los puntos de orden del día sujetos a votación.

Link: <https://drive.google.com/drive/u/2/folders/18POSax7aljDNDw38rwhvMApzZUdR3tq9>

Es importante indicar que, el artículo 7 del Decreto Ejecutivo No. 91 manifiesta lo siguiente: "[...] los miembros plenos y transversales del Gabinete Sectorial contarán con voz y voto en las decisiones del Gabinete Sectorial. Los miembros permanentes actuarán con voz, pero sin voto".

Finalmente, cabe recalcar que el artículo 8 del Decreto Ejecutivo No. 91 establece que "[...] Corresponde al titular de cada ministerio o entidad asistir de forma indelegable a las sesiones del Gabinete Sectorial del cual forme parte su institución."

De esta manera, agradecemos su participación activa en este importante espacio de coordinación y ejecución de las intervenciones públicas intersectoriales para la consecución de las metas nacionales.

Ante dudas o comentarios por favor contactarse con el equipo de la Secretaría Ad Hoc de Gabinete, Chiara Perotti (Cel: 099-552-3583) y Yessica Mosquera (Cel: 098-460-3076).

Con sentimientos de distinguida consideración.

Atentamente,



REPUBLICA
DEL ECUADOR

Oficio Nro. MPCEIP-GSDDP-2024-0001-O

Quito, D.M., 12 de marzo de 2024

Documento firmado electrónicamente

Mgs. María Sonsoles García L.

PRESIDENTE DEL GABINETE SECTORIAL DE DESARROLLO PRODUCTIVO

Copia:

Señorita

Chiara Perotti Correa

Secretaría ad Hoc del Gabinete Sectorial de Desarrollo Productivo

Señorita Magíster

Yessica Viviana Mosquera Saavedra

Coordinadora General de Planificación y Gestión Estratégica, Encargada

Señorita Licenciada

Paula Dennisse Aman Riera

Secretaría Ejecutiva

CORPORACIÓN NACIONAL DE FINANZAS POPULARES Y SOLIDARIAS

Señor Magíster

Paúl Marcelo Zárate Díaz

Analista de Planificación e Inversión 2

pa/ym/ym



MARÍA SONSOLES
GARCÍA LEÓN

Ministerio del Poder Judicial, Fiscalía General del Ecuador y Fiscalía
Procuraduría General del Ecuador
Calle 10 de Agosto y Calle 12 de Agosto, Quito, Ecuador
Teléfono: +593 2 2222 2222
Correo electrónico: info@fiscalia.gob.ec

ECUADOR



Memorando Nro. MDT-MDT-2024-0120-M

Quito, D.M., 11 de marzo de 2024

PARA: Sr. Ing. Julio César Moscoso Proaño.
Coordinador General Administrativo Financiero

ASUNTO: Solicitud de vehículo para Ministra del Trabajo - Provincias del Guayas y Santa Elena

Estimado Director,

Con el propósito de cumplir con la agenda de la Abg. Ivonne Nuñez, Ministra del Trabajo, solicito de la manera más comedida, se asigne el siguiente vehículo para las provincias del Guayas y Santa Elena:

- PEI-7257

Cabe mencionar que, es necesario que el vehículo cuenten con los respectivos salvoconductos y la provisión de combustible a partir de las 04h00 del 12 de marzo de 2024 hasta las 23:59 del 17 de marzo de 2024.

Agradezco por la favorable atención que brinde a este requerimiento.

Atentamente,

Documento firmado electrónicamente

Srta. Ximena Janneth Pérez Ledesma
SERVIDOR PÚBLICO DE APOYO 3

bp



ORDEN DE MOVILIZACIÓN
(Fuera de la jornada ordinaria de trabajo, en días feriados
y/o fines de semana o que implique el pago de viáticos)

No. 15563

1. IDENTIFICACIÓN DE LA ENTIDAD

Institución MINISTERIO DEL TRABAJO

RUC 1768150940001

2. DATOS DE EMISIÓN DE LA ORDEN

Ciudad QUITO

Fecha de Vigencia Desde 2024-03-12 Hora 04:00 Hasta 2024-03-17 Hora 23:59

Motivo MOVILIZACIÓN DE LA SEGURIDAD SEGURIDAD DEL DESPACHO MINISTERIAL PARA REALIZAR ACTIVIDADES INHERENTES A SU CARGO EN TIEMPO EXTENDIDO DESDE QUITO HACIA GUAYAS Y STA. ELENA CON RETORNO

No. Ocupantes 2

AUTORIZACIÓN

Fecha 2024-03-11

No. Comunicación MDT-MDT-2024-0120-M

Lugar Origen QUITO

Lugar Destino GUAYAS-STA. ELENA-QUITO

Kilometraje Inicio 268894

Kilometraje Fin 270900

3. DATOS DEL CONDUCTOR / A

Nombres CHANGO SANGUANO PAUL ELIAS

Cargo CONDUCTOR ADMINISTRATIVO

Número de Cédula / Pasaporte 1712291630

Tipo de Licencia E

4. CARACTERÍSTICAS DEL VEHICULO

Número de Placa PEI7257

Marca / Modelo

GRAND VITARA SZ AC 2.4 5P 4X4 TM

Color PLATEADO

Número Matrícula

0827889

5. DATOS DEL SOLICITANTE

Nombres SRTA. XIMENA PEREZ

Cargo SERVIDOR PUBLICO DE APOYO 3

Realizado Por RODRIGUEZ FRIAS JOSE EDUARDO

Fecha de Emisión 2024-03-11 16:39



Memorando Nro. MDT-MDT-2024-0132-M

Quito, D.M., 15 de marzo de 2024

PARA: Sr. Ing. Julio César Moscoso Proaño.
Coordinador General Administrativo Financiero

ASUNTO: Solicitud de vehículo para Ministra del Trabajo - Provincia del Guayas

Estimado Director,

Con el propósito de cumplir con la agenda de la Abg. Ivonne Nuñez, Ministra del Trabajo, solicito de la manera más comedida, se asigne el siguiente vehículo para la provincia del Guayas:

- PEI-7257

Cabe mencionar que, es necesario que el vehículo cuenten con los respectivos salvoconductos y la provisión de combustible a partir de las 23:59 del 17 de marzo de 2024 hasta las 23:59 del 24 de marzo de 2024.

Agradezco por la favorable atención que brinde a este requerimiento.

Atentamente,

Documento firmado electrónicamente

Srta. Ximena Janneth Pérez Ledesma
SERVIDOR PÚBLICO DE APOYO 3

bp



XIMENA JANNETH
PÉREZ LEDESMA



ORDEN DE MOVILIZACIÓN
(Fuera de la jornada ordinaria de trabajo, en días feriados
y/o fines de semana o que implique el pago de viáticos)

No. 15569

1. IDENTIFICACIÓN DE LA ENTIDAD

Institución **MINISTERIO DEL TRABAJO**

RUC **1768150940001**

2. DATOS DE EMISIÓN DE LA ORDEN

Ciudad **QUITO**

Fecha de Vigencia Desde **2024-03-18** Hora **00:00** Hasta **2024-03-24** Hora **23:59**

Motivo **MOVILIZACIÓN DE LA SEGURIDAD SEGURIDAD DEL DESPACHO MINISTERIAL PARA REALIZAR ACTIVIDADES INHERENTES A SU CARGO EN TIEMPO EXTENDIDO DESDE QUITO HACIA GUAYAS CON RETORNO**

No. Ocupantes **3**

AUTORIZACIÓN

Fecha **2024-03-15**

No. Comunicación **MDT-MDT-2024-0132-M**

Lugar Origen **GUAYAS**

Lugar Destino **GUAYAS**

Kilometraje Inicio **289829**

Kilometraje Fin **270500**

3. DATOS DEL CONDUCTOR / A

Nombres **CHANGO SANGUANO PAUL ELIAS**

Cargo **CONDUCTOR ADMINISTRATIVO**

Número de Cédula / Pasaporte **1712291630**

Tipo de Licencia **E**

4. CARACTERÍSTICAS DEL VEHÍCULO

Número de Placa **PEI7257**

Marca / Modelo **GRAND VITARA SZ AC 2.4 5P 4X4 TM**

Color **PLATEADO**

Número Matrícula **0827889**

5. DATOS DEL SOLICITANTE

Nombres **SRTA. XIMENA PEREZ**

Cargo **SERVIDOR PUBLICO DE APOYO 3**

Realizado Por **RODRIGUEZ FRIAS JOSE EDUARDO**

Fecha de Emisión **2024-03-15 16:30**

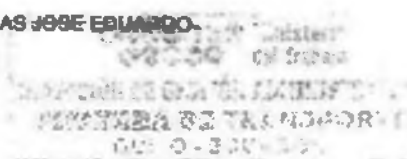

Memorando Nro. MDT-MDT-2024-0141-M

Quito, D.M., 21 de marzo de 2024

PARA: Sr. Ing. Julio César Moscoso Proaño.
Coordinador General Administrativo Financiero

ASUNTO: Autorización de Salvoconducto para cápsula de seguridad del Despacho Ministerial

Estimado Coordinador,

Con la finalidad de cumplir con actividades inherentes al Despacho Ministerial y en apego a la normativa legal vigente, me permito solicitar se sirva autorizar a quien corresponda, la asignación de vehículos de acuerdo al siguiente detalle:

PLACAS	DESDE	HASTA	MOVILIZACIÓN
PEI 8118	Viernes, 22 de marzo de 2024, 16h46	Lunes, 25 de marzo 2024, 08h00	PICHINCHA - QUITO
PEI 4136			
PEI-7257			
GEA-1301			
PEI-8355			
PEI 8118	Lunes, 25 de marzo de 2024, 08h01	Viernes, 29 de marzo de 2024, 16h45	
PEI 4136			
PEI-7257			
GEA-1301			
PEI-8355			

Agradezco por la favorable atención que brinde a este requerimiento.

Atentamente,

Documento firmado electrónicamente

Sra. Ximena Janneth Pérez Ledesma
SERVIDOR PÚBLICO DE APOYO 3

bp



ORDEN DE MOVILIZACIÓN
(Fuera de la jornada ordinaria de trabajo, en días feriados
y/o fines de semana o que implique el pago de viáticos)

No. 15592

1. IDENTIFICACIÓN DE LA ENTIDAD

Institución **MINISTERIO DEL TRABAJO**
RUC **1768150940001**

2. DATOS DE EMISIÓN DE LA ORDEN

Ciudad **QUITO**

Fecha de Vigencia Desde **2024-03-22** Hora **16:45** Hasta **2024-03-25** Hora **08:00**

Motivo **MOVILIZACIÓN DE LA SEGURIDAD DEL DESPACHO MINISTERIAL PARA REALIZAR ACTIVIDADES INHERENTES A SU CARGO EN TIEMPO EXTENDIDO**

No. Ocupantes **5**

AUTORIZACIÓN

Fecha **2024-03-21**

No. Comunicación **MDT-MDT-2024-0141-M**

Lugar Origen **QUITO**

Lugar Destino **QUITO**

Kilometraje Inicio **243645**

Kilometraje Fin **243845**

3. DATOS DEL CONDUCTOR / A

Nombres **SUQUILLO COLLAGUAZO JOSE LUIS**

Cargo **CONDUCTOR ADMINISTRATIVO**

Número de Cédula / Pasaporte **1716479067**

Tipo de Licencia **E**

4. CARACTERÍSTICAS DEL VEHÍCULO

Número de Placa **GEA1301**

Marca / Modelo **GRAN VITARA SZ 2.4L 5P TA 4X4**

Color **PLATEADO**

Número Matricula **0760908**

5. DATOS DEL SOLICITANTE

Nombres **SRTA. XIMENA PEREZ**

Cargo **SERVIDOR PUBLICO DE APOYO 3**

Realizado Por **RODRIGUEZ FRIAS JOSE EDUARDO**

Fecha de Emisión **2024-03-22 13:31**

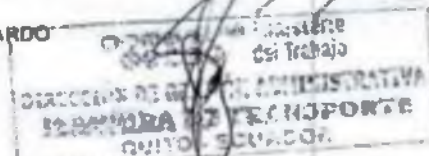

Validez de comprobantes electrónicos

A través de esta funcionalidad usted podrá identificar la validez de los comprobantes electrónicos autorizados. Escoja una opción

Clave de acceso / Nro. autorización

14032024010803443903001200100300000007138612921

Archivo

Buscar archivo

Buscar

Lista de comprobantes AUTORIZADOS en Ambiente de PRODUCCIÓN

Nro.	Tipo de comprobante	RUC emisor	Razón social emisor	Clave de acceso / Nro. autorización	Fecha autorización	Documentos relacionados
1	Factura	000194700001	FRANCA RENO XIMENA PIZABETH	14032024010803443903001200100300000007138612921	14/01/2024 21:29	

1 2 3 4 5 6 7 8 9 10 11 12 13 14 15 16 17 18 19 20 21 22 23 24 25 26 27 28 29 30 31 32 33 34 35 36 37 38 39 40 41 42 43 44 45 46 47 48 49 50 51 52 53 54 55 56 57 58 59 60 61 62 63 64 65 66 67 68 69 70 71 72 73 74 75 76 77 78 79 80 81 82 83 84 85 86 87 88 89 90 91 92 93 94 95 96 97 98 99 100

El(los) comprobante(s) consultado(s) es(son) **AUTORIZADO(S)** por el Servicio de Rentas Internas. La presente consulta no valida la información consignada en el documento ni la existencia real de la transacción. Se recuerda que la inclusión de costas, gastos, deducciones, exoneraciones, rebajas retenciones falsas o injustificadas o superiores a las que procedan legalmente utilizando comprobantes de venta, retención o documentos complementarios, para evitar el pago de los tributos debidos será sancionada con pena privativa de libertad. Base Legal: Código Tributario: artículo 17; Código Orgánico Integral Penal: artículo 298.

Lista de comprobantes NO AUTORIZADOS en Ambiente de PRODUCCIÓN:

Nro.	Tipo de comprobante	RUC emisor	Razón social emisor	Motivos
1				

1 2 3 4 5 6 7 8 9 10 11 12 13 14 15 16 17 18 19 20 21 22 23 24 25 26 27 28 29 30 31 32 33 34 35 36 37 38 39 40 41 42 43 44 45 46 47 48 49 50 51 52 53 54 55 56 57 58 59 60 61 62 63 64 65 66 67 68 69 70 71 72 73 74 75 76 77 78 79 80 81 82 83 84 85 86 87 88 89 90 91 92 93 94 95 96 97 98 99 100

El(los) comprobante(s) consultado(s) **NO es(son) autorizado(s)** por el Servicio de Rentas Internas.

Lista de comprobantes en estado POR PROCESAR en Ambiente de PRODUCCIÓN:

Nro.	Tipo de comprobante	RUC emisor	Razón social emisor	Fecha recepción
1				

1 2 3 4 5 6 7 8 9 10 11 12 13 14 15 16 17 18 19 20 21 22 23 24 25 26 27 28 29 30 31 32 33 34 35 36 37 38 39 40 41 42 43 44 45 46 47 48 49 50 51 52 53 54 55 56 57 58 59 60 61 62 63 64 65 66 67 68 69 70 71 72 73 74 75 76 77 78 79 80 81 82 83 84 85 86 87 88 89 90 91 92 93 94 95 96 97 98 99 100

El(los) comprobante(s) consultado(s) están en estado **por procesar**.

Lista de comprobantes PENDIENTES DE ANULAR en Ambiente de PRODUCCIÓN:

Nro.	Tipo de comprobante	RUC Emisor	Razón social emisor	Clave de acceso / Nro. autorización	Fecha autorización	Documentos relacionados
1						

1 2 3 4 5 6 7 8 9 10 11 12 13 14 15 16 17 18 19 20 21 22 23 24 25 26 27 28 29 30 31 32 33 34 35 36 37 38 39 40 41 42 43 44 45 46 47 48 49 50 51 52 53 54 55 56 57 58 59 60 61 62 63 64 65 66 67 68 69 70 71 72 73 74 75 76 77 78 79 80 81 82 83 84 85 86 87 88 89 90 91 92 93 94 95 96 97 98 99 100

El(los) comprobante(s) consultado(s) **pendiente(s) de anular**.

Lista de comprobantes ANULADOS en Ambiente de PRODUCCIÓN:



Mostrar
Ocultar
Menu



El/los comprobante(s) consultado(s) anulado(s).



Validez de comprobantes electrónicos

A través de esta funcionalidad usted podrá identificar la validez de los comprobantes electrónicos autorizados. Escoja una opción

Clave de acceso / Nro. autorización

1503202401091 | 56648700120030010mk1007654975038611

Archivo

Buscar archivo

Buscar

Lista de comprobantes AUTORIZADOS en Ambiente de PRODUCCIÓN:

Nro	Tipo de comprobante	RUC emisor	Razón social emisor	Clave de acceso / Nro. autorización	Fecha autorización	Documentos relacionados
1	Factura	001156487001	YENZILIAAY SARMIANA M DE I SOL PVO	1503202401091 56648700120030010mk1007654975038611	15-05-2024 15:15	

El/los comprobante(s) consultado(s) es/son AUTORIZADO(s) por el Servicio de Rentas Internas. La presente consulta no valida la información consignada en el documento ni la existencia real de la transacción. Se recuerda que la inclusión de costos, gastos, deducciones, exoneraciones, rebajas retenciones falsas o inventarios suprarrealistas a las que procedan legalmente utilizando comprobantes de venta, retención u documentos complementarios, para evitar el pago de los tributos debidos será sancionable con pena privativa de libertad. Base Legal: Código Tributario; artículo 17; Código Orgánico Integral Penal; artículo 298.

Lista de comprobantes NO AUTORIZADOS en Ambiente de PRODUCCIÓN:

Nro	Tipo de comprobante	RUC emisor	Razón social emisor	Motivos
****	00	0	0	0000

El/los comprobante(s) consultado(s) NO es/son autorizado(s) por el Servicio de Rentas Internas.

Lista de comprobantes en estado POR PROCESAR en Ambiente de PRODUCCIÓN:

Nro	Tipo de comprobante	RUC emisor	Razón social emisor	Fecha recepción
****	00	0	0	0000

El/los comprobante(s) consultado(s) están en estado por procesar.

Lista de comprobantes PENDIENTES DE ANULAR en Ambiente de PRODUCCIÓN:

Nro	Tipo de comprobante	RUC emisor	Razón social emisor	Clave de acceso / Nro. autorización	Fecha autorización	Documentos relacionados
****	00	0	0	00	0000	

El/los comprobante(s) consultado(s) pendiente(s) de anular.

Lista de comprobantes ANULADOS en Ambiente de PRODUCCIÓN:

Nro	Tipo de comprobante	RUC emisor	Razón social emisor	Clave de acceso / Nro. autorización	Fecha autorización	Documentos relacionados
****	00	0	0	00	0000	

El/los comprobante(s) consultado(s) anulado(s).

Mostrar-
Ocultar
Menú



Validez de comprobantes electrónicos

A través de esta funcionalidad usted podrá identificar la validez de los comprobantes electrónicos autorizados. Escoja una opción

Clave de acceso / Nro. autorización

170320340109273501960012001003000011198126277801

Archivo

Buscar archivo

Buscar

Lista de comprobantes AUTORIZADOS en Ambiente de PRODUCCIÓN

Nro	Tipo de comprobante	RIC emisor	Razón social emisor	Clave de acceso / Nro. autorización	Fecha autorización	Documentos relacionados
1	Factura	012270010000	MEMORIA VELASQUEZ IRENETTE LARINA	170320340109273501960012001003000011198126277801	17/05/2024 10:29	

El(los) comprobante(s) consultado(s) es(son) **AUTORIZADO(S)** por el Servicio de Rentas Internas. La presente consulta no valida la información consignada en el documento ni la existencia real de la transacción. Se recuerda que la inclusión de costos, gastos, deducciones, exoneraciones, rebajas retenciones falsas o inexistentes o superiores a las que procedan legalmente utilizando comprobantes de venta, retención o documentos complementarios, para evitar el pago de los tributos debidos será sancionada con pena privativa de libertad. Base Legal: Código Tributario: artículo 17; Código Orgánico Integral Penal: artículo 298.

Lista de comprobantes NO AUTORIZADOS en Ambiente de PRODUCCIÓN

Nro	Tipo de comprobante	RIC emisor	Razón social emisor	Metas
[0000 00 0 0 00 0000]				

El(los) comprobante(s) consultado(s) **NO** es(son) autorizado(s) por el Servicio de Rentas Internas.

Lista de comprobantes en estado POR PROCESAR en Ambiente de PRODUCCIÓN

Nro	Tipo de comprobante	RIC emisor	Razón social emisor	Fecha recepción
[0000 00 0 0 00 0000]				

El(los) comprobante(s) consultado(s) están en estado por procesar.

Lista de comprobantes PENDIENTES DE ANULAR en Ambiente de PRODUCCIÓN

Nro	Tipo de comprobante	RIC emisor	Razón social emisor	Clave de acceso / Nro. autorización	Fecha autorización	Documentos relacionados
[0000 00 0 0 00 0000]						

El(los) comprobante(s) consultado(s) pendiente(s) de anular.

Lista de comprobantes ANULADOS en Ambiente de PRODUCCIÓN



Mostrar
Ocultar
Menu



El(los) comprobante(s) consultado(s) no existe(s).

Validez de comprobantes electrónicos

A través de esta funcionalidad usted podrá identificar la validez de los comprobantes electrónicos autorizados.
Elija una opción

Clave de acceso / Nro. autorización

16032024010925472557001200210000001064627114601

Archiva

Buscar archivo

Nota 2)

Lista de comprobantes AUTORIZADOS en Ambiente de PRODUCCION

Nro	Tipo de comprobante	RUC emisor	Razón social emisor	Clave de acceso	Nro. autorización	Fecha autorización	Documentos relacionados
1	Factura	0000272557001	FINANCIACION PARA RUMANA MARINA	16032024010925472557001200210000001064627114601	00000001000027114601	16/06/2024	

«» «» «» «» «» «» «»

El(los) comprobante(s) consultado(s) es(son) AUTORIZADO(s) por el Servicio de Rentas Internas.
La presente consulta no valida la información consignada en el documento ni la existencia real de la transacción.
Se recuerda que la inclusión de costos, gastos, deducciones, exoneraciones, rebajas, retenciones fijos o inciertos o superiores a los que procedan legalmente utilizando comprobantes de venta, retención o documentos complementarios, para evitar el pago de los tributos debidos será sancionada con pena privativa de libertad.
Base Legal: Código Tributario: artículo 17; Código Orgánico Integral Penal: artículo 198.

Lista de comprobantes NO AUTORIZADOS en Ambiente de PRODUCCION

Nro	Tipo de comprobante	RUC emisor	Razón social emisor	Motivos
-----	---------------------	------------	---------------------	---------

«» «» «» «» «» «» «»

El(los) comprobante(s) consultado(s) NO es(son) autorizado(s) por el Servicio de Rentas Internas.

Lista de comprobantes en estado POR PROCESAR en Ambiente de PRODUCCION

Nro	Tipo de comprobante	RUC emisor	Razón social emisor	Fecha recepción
-----	---------------------	------------	---------------------	-----------------

«» «» «» «» «» «» «»

El(los) comprobante(s) consultado(s) están en estado por procesar.

Lista de comprobantes PENDIENTES DE ANULAR en Ambiente de PRODUCCION

Nro	Tipo de comprobante	RUC emisor	Razón social emisor	Clave de acceso / Nro. autorización	Nro. autorización	Fecha autorización	Documentos relacionados
-----	---------------------	------------	---------------------	-------------------------------------	-------------------	--------------------	-------------------------

«» «» «» «» «» «» «»

El(los) comprobante(s) consultado(s) pendientes de anular.

Lista de comprobantes ANULADOS en Ambiente de PRODUCCION

Nro	Tipo de comprobante	RUC emisor	Razón social emisor	Clave de acceso / Nro. autorización	Nro. autorización	Fecha autorización	Documentos relacionados
-----	---------------------	------------	---------------------	-------------------------------------	-------------------	--------------------	-------------------------

«» «» «» «» «» «» «»

El(los) comprobante(s) consultado(s) anulados.

Mostrar
Ocultar
Menú



Validez de comprobantes electrónicos

A través de esta funcionalidad usted podrá identificar la validez de los comprobantes electrónicos autorizados. Escoja una opción

Clave de acceso / Nro. autorización

1803202401091156648700112003001000109041-00432041

Archivo

Buscar archivo

Reservar

Lista de comprobantes AUTORIZADOS en Ambiente de PRODUCCIÓN:

Nro	Tipo de comprobante	RUC emisor	Razón social emisor	Clave de acceso / Nro. autorización	Fecha autorización	Documentos relacionados
1	Factura	1803202401091156648700112003001000109041-00432041	TENTZILARY SOLIMANA ALCALI POSIVIO	1803202401091156648700112003001000109041-00432041	01/06/24 10:00	

El(los) comprobante(s) consultado(s) es(son) AUTORIZADO(S) por el Servicio de Rentas Internas.
La presente consulta no valida la información consignada en el documento ni la existencia real de la transacción.
Se recuerda que la inclusión de costas, gastos, deducciones, exoneraciones, rebajas retenciones fidejatos a los estudiantes o superiores a los que procedan legalmente utilizando comprobantes de venta, retención u documentos complementarios, para evitar el pago de los tributos debidos será sancionado con pena privativa de libertad.
Base Legal: Código Tributario: artículo 17; Código Orgánico Integral Penal: artículo 298.

Lista de comprobantes NO AUTORIZADOS en Ambiente de PRODUCCIÓN:

Nro	Tipo de comprobante	RUC emisor	Razón social emisor	Motivos
----	---	---	---	----

El(los) comprobante(s) consultado(s) NO es(son) autorizado(s) por el Servicio de Rentas Internas.

Lista de comprobantes en estado POR PROCESAR en Ambiente de PRODUCCIÓN:

Nro	Tipo de comprobante	RUC emisor	Razón social emisor	Fecha recepción
----	---	---	---	----

El(los) comprobante(s) consultado(s) están en estado por procesar.

Lista de comprobantes PENDIENTES DE ANULAR en Ambiente de PRODUCCIÓN:

Nro	Tipo de comprobante	RUC emisor	Razón social emisor	Clave de acceso / Nro. autorización	Fecha autorización	Documentos relacionados
----	---	---	---	----	----	----

El(los) comprobante(s) consultado(s) pendiente(s) de anular.

Lista de comprobantes ANULADOS en Ambiente de PRODUCCIÓN:

Nro	Tipo de comprobante	RUC emisor	Razón social emisor	Clave de acceso / Nro. autorización	Fecha autorización	Documentos relacionados
----	---	---	---	----	----	----

El(los) comprobante(s) consultado(s) anulados.

Mostrar
Ocultar
Menu



Validez de comprobantes físicos

RUC
0929240091001

Autorización
1131801103

Tipo documento
Nota de venta

Número documento
001-001-000003227 ✓

Fecha emisión
07/06/2024

El documento consultado se encuentra autorizado por el SRL y deberá contener los siguientes datos:

Razón social		Nombre comercial	
VINCES CARRERA ARIANA PATRICIA		ARIANA	
Dirección matriz		Dirección establecimiento	
ANTEPARA 2121 Y MANABI		ANTEPARA 2121 Y MANABI ✓	
Clase contribuyente	Fecha caducidad	Código impresión	
	2024-12-22 ✓	13363	

i Esta consulta no sustenta la existencia real de la transacción, ni valida requisitos de llenado del documento.

Recuerde la persona que simule, oculte, omita, falsee o engañe en la determinación de la obligación tributaria, para evitar el pago de los tributos propios o de terceros, será sancionada con pena privativa de libertad.

Artículo 298 del Código Orgánico Integral Penal.

Numero consulta

DIRIT

UJC

FACTURACIÓN FÍSICA

¿Cómo funciona y plazo de vigencia para obtener comprobantes físicos

Validez de comprobantes físicos

Validez de tickets de máquinas registradoras

Imprentas autorizadas

Sistema de Facturación

Detalle de una autorización

Manual de autorizaciones de un contribuyente

Transacciones realizadas por el contribuyente

Período en el que vencerá el registro

Ingreso de transacciones

Autorizaciones

Máquinas registradoras o facturadoras

Imprentas autorizadas

Autorizaciones temporales para documentos por impresoras

Autorizaciones temporales para factos o eventos

Baja de documentos por ingresos

Consultas más

DECLARACIONES DE RENDIMIENTO

DECLARACIONES

ANEXO

IMPUESTOS

RENTAS

OPORTUNIDADES PARA EMPLEO

DECLARACIONES DE IVA QUIN

FINANCIOS Y NOTIFICACIONES

CONTABILIDAD

VALORES

IMPUESTOS Y RENTAS

Validez de comprobantes físicos

UC
926274630001

Autorización
1131720474

tipo documento
Nota de venta

Número documento
001-001-0000943

Fecha emisión
17/06/2024

El documento consultado se encuentra autorizado por el SRI, y deberá contener los siguientes datos:

Tracción social		Monitoreo comercial	
MADRID TIGUA LADY ELIZABETH			
Dirección matriz		Dirección de comercio	
CUENCA 3405 Y N. SEGOVIA - BAVA CALLE		CUENCA 3405 Y N. SEGOVIA - BAVA CALLE	
Clase contribuyente		Fecha caducidad	Código impuesto
		2024-11-15	1419

! Esta consulta no sustenta la existencia real de la transacción, ni valida requisitos de llenado del documento.

Recuerde la persona que simula, oculta, omite, falsea o engaña en la determinación de la obligación tributaria, para evitar el pago de los tributos propios o de terceros, será sancionada con pena privativa de libertad.

Artículo 298 del Código Orgánico Integral Penal.

Transmisión de datos



Validez de comprobantes electrónicos

A través de esta funcionalidad usted podrá identificar la validez de los comprobantes electrónicos autorizados. Escoja una opción

Clave de acceso / Nro. autorización

2003202401493156648700120020010M04996449477961

Archivo

Buscar

Lista de comprobantes AUTORIZADOS en Ambiente de PRODUCCIÓN:

Nro.	Tipo de comprobante	RUC emisor	Razón social emisor	Clave de acceso / Nro. autorización	Fecha autorización	Documentos relacionados
1	Procto	001156648700	TEMEZJASAY SERRANA ADCEL PRIVILE	2003202401493156648700120020010M04996449477961	2024-08-14 03	

«» «» «» «» «» «»

El/los comprobante(s) consultado(s) están AUTORIZADO(s) por el Servicio de Rentas Internas. La presente consulta no valida la información consignada en el documento ni la existencia real de la transacción. Se recuerda que la inclusión de costos, gastos, deducciones, exoneraciones, rebajas, retenciones falsas o inconsistentes a superlotes o las que procedan legalmente utilizando comprobantes de venta, retención o documentos complementarios, para evitar el pago de los tributos debidos será sancionada con pena privativa de libertad. Base Legal: Código Tributario: artículo 17; Código Orgánico (Integral Penal): artículo 194.

Lista de comprobantes NO AUTORIZADOS en Ambiente de PRODUCCIÓN:

Nro.	Tipo de comprobante	RUC emisor	Razón social emisor	Motivos
------	---------------------	------------	---------------------	---------

«» «» «» «» «» «»

El/los comprobante(s) consultado(s) NO están autorizados por el Servicio de Rentas Internas.

Lista de comprobantes en estado POR PROCESAR en Ambiente de PRODUCCIÓN:

Nro.	Tipo de comprobante	RUC emisor	Razón social emisor	Fecha recepción
------	---------------------	------------	---------------------	-----------------

«» «» «» «» «» «»

El/los comprobante(s) consultado(s) están en estado por procesar.

Lista de comprobantes PENDIENTES DE ANULAR en Ambiente de PRODUCCIÓN:

Nro.	Tipo de comprobante	RUC emisor	Razón social emisor	Clave de acceso / Nro. autorización	Fecha autorización	Documentos relacionados
------	---------------------	------------	---------------------	-------------------------------------	--------------------	-------------------------

«» «» «» «» «» «»

El/los comprobante(s) consultado(s) pendiente(s) de anular.

Lista de comprobantes ANULADOS en Ambiente de PRODUCCIÓN:

Nro.	Tipo de comprobante	RUC emisor	Razón social emisor	Clave de acceso / Nro. autorización	Fecha autorización	Documentos relacionados
------	---------------------	------------	---------------------	-------------------------------------	--------------------	-------------------------

«» «» «» «» «» «»

El/los comprobante(s) consultado(s) anulados.

Mostrar
Ocultar
Menu



Validez de comprobantes electrónicos

A través de esta funcionalidad usted podrá identificar la validez de los comprobantes electrónicos autorizados.
Escoja una opción

Clave de acceso / Nro. autorización

2103202401092738019600120010020000112841202703311

Archivo

Buscar archivo

Buscar

Lista de comprobantes AUTORIZADOS en Ambiente de PRODUCCIÓN:

Nro	Tipo de comprobante	RUC emisor	Razon social emisor	Clave de acceso / Nro. autorización	Fecha autorización	Documentos relacionados
1	Tomas	092738019600120010020000112841202703311	MENDOZA VELOSO, LIZBETH KARINA	2103202401092738019600120010020000112841202703311	21/06/2024 13:30	

El(los) comprobante(s) consultado(s) es(son) **AL TORZAJIN**(s) por el Servicio de Rentas Internas.
La presente consulta no valida la información consignada en el documento ni la existencia real de la transacción.
Se recuerda que la inclusión de cargos, gastos, deducciones, exoneraciones, rebajas, retenciones falsas o inexistentes o superiores a las que procedan legalmente utilizando comprobantes de venta, retención o documentos complementarios, para evitar el pago de los tributos debidos será sancionado con pena privativa de libertad.
Base Legal: Código Tributario: artículo 17; Código Orgánico Integral Penal: artículo 298.

Lista de comprobantes NO AUTORIZADOS en Ambiente de PRODUCCIÓN:

Nro	Tipo de comprobante	RUC emisor	Razon social emisor	Mostrar
0000	00	0	00	0000

El(los) comprobante(s) consultado(s) **NO es(son) autorizados** por el Servicio de Rentas Internas.

Lista de comprobantes en estado POR PROCESAR en Ambiente de PRODUCCIÓN:

Nro	Tipo de comprobante	RUC emisor	Razon social emisor	Fecha recepción
0000	00	0	00	0000

El(los) comprobante(s) consultado(s) están en estado **por procesar**.

Lista de comprobantes PENDIENTES DE ANULAR en Ambiente de PRODUCCIÓN:

Nro	Tipo de comprobante	RUC Emisor	Razon social emisor	Clave de acceso / Nro. autorización	Fecha autorización	Documentos relacionados
0000	00	0	00	00	0000	

El(los) comprobante(s) consultado(s) **pendientes** de anular.

Lista de comprobantes ANULADOS en Ambiente de PRODUCCIÓN:

Mostrar
Ocultar
Menú



El/los comprobante(s) consultado(s) analizados.

Validez de comprobantes físicos

RUC
0929240091001

Autorización
1131801103

Tipo documento
Nota de venta

Número documento
001-001-000003238

Fecha emisión
20/06/2024

El documento consultado se encuentra autorizado por el SRI y deberá contener los siguientes datos

Razón social	Nombre comercial	
VINCES CARRERA ARIANA PATRICIA	ARIANA	
Dirección matriz	Dirección establecimiento	
ANTEPARA 2121 Y MANABI	ANTEPARA 2121 Y MANABI	
Clase contribuyente	Fecha caducidad	Código imprenta
	2024-12-22	13363

i Este consulta no sustenta la existencia real de la transacción, ni valida requisitos de llenado del documento

Recuerde la persona que simule, oculte, omita, falsee o engañe en la determinación de la obligación tributaria, para evitar el pago de los tributos propios o de terceros, será sancionada con pena privativa de libertad

Artículo 298 del Código Orgánico Integral Penal

[Nueva consulta](#)

Validez de comprobantes electrónicos

A través de esta funcionalidad usted podrá identificar la validez de los comprobantes electrónicos autorizados. Escoga una opción

Clave de acceso / Nro. autorización

2401202401210073335401200300204000278934695111

Archivo

Buscar archivo

Buscar

Lista de comprobantes AUTORIZADOS en Ambiente de PRODUCCIÓN:

Nro	Tipo de comprobante	RUC emisor	Razón social emisor	Clave de acceso / Nro. autorización	Fecha autorización	Documentos relacionados
1	Venta	020733335401	SALAZAR AGUIRRE JESAN PDI	2401202401210073335401200300204000278934695111	15-03-2024 04:57	

El(los) comprobante(s) consultado(s) es(son) **AUTORIZADO**(s) por el Servicio de Rentas Internas. La presente consulta no valida la información consignada en el documento ni la existencia real de la transacción. Se recuerda que la inclusión de costos, gastos, deducciones, exoneraciones, rebajas retenciones falsas o inventarios o superiores a las que procedan legalmente utilizando comprobantes de venta, retención o documentos complementarios, para evitar el pago de los tributos debidos será sancionada con pena privativa de libertad.

Base Legal: Código Tributario: artículo 17; Código Orgánico Integral Penal: artículo 248.

Lista de comprobantes NO AUTORIZADOS en Ambiente de PRODUCCIÓN:

Nro	Tipo de comprobante	RUC emisor	Razón social emisor	Estado

El(los) comprobante(s) consultado(s) **NO** es(son) autorizado(s) por el Servicio de Rentas Internas.

Lista de comprobantes en estado POR PROCESAR en Ambiente de PRODUCCIÓN:

Nro	Tipo de comprobante	RUC emisor	Razón social emisor	Fecha recepción

El(los) comprobante(s) consultado(s) están en estado por procesar.

Lista de comprobantes PENDIENTES DE ANULAR en Ambiente de PRODUCCIÓN:

Nro	Tipo de comprobante	RUC emisor	Razón social emisor	Clave de acceso / Nro. autorización	Fecha autorización	Documentos relacionados

El(los) comprobante(s) consultado(s) pendiente(s) de anular.

Lista de comprobantes ANULADOS en Ambiente de PRODUCCIÓN:

Mostrar-
Ocultar
Menu



E(l)los comprobante(s) consultado(s) anulado(s).