



MINISTERIO  
DEL TRABAJO

---

# RENDICIÓN DE CUENTAS 2017

---

Dirección Regional de Trabajo y Servicio Público de Ambato

## MINISTERIO DEL TRABAJO – DIRECCIÓN REGIONAL 3

**Introducción.-** La Dirección Regional 3, esta constituida por 3 Delegaciones Provinciales con su oficina principal en la ciudad de Ambato (Provincia de Tungurahua), a continuación se detalla su cobertura territorial.

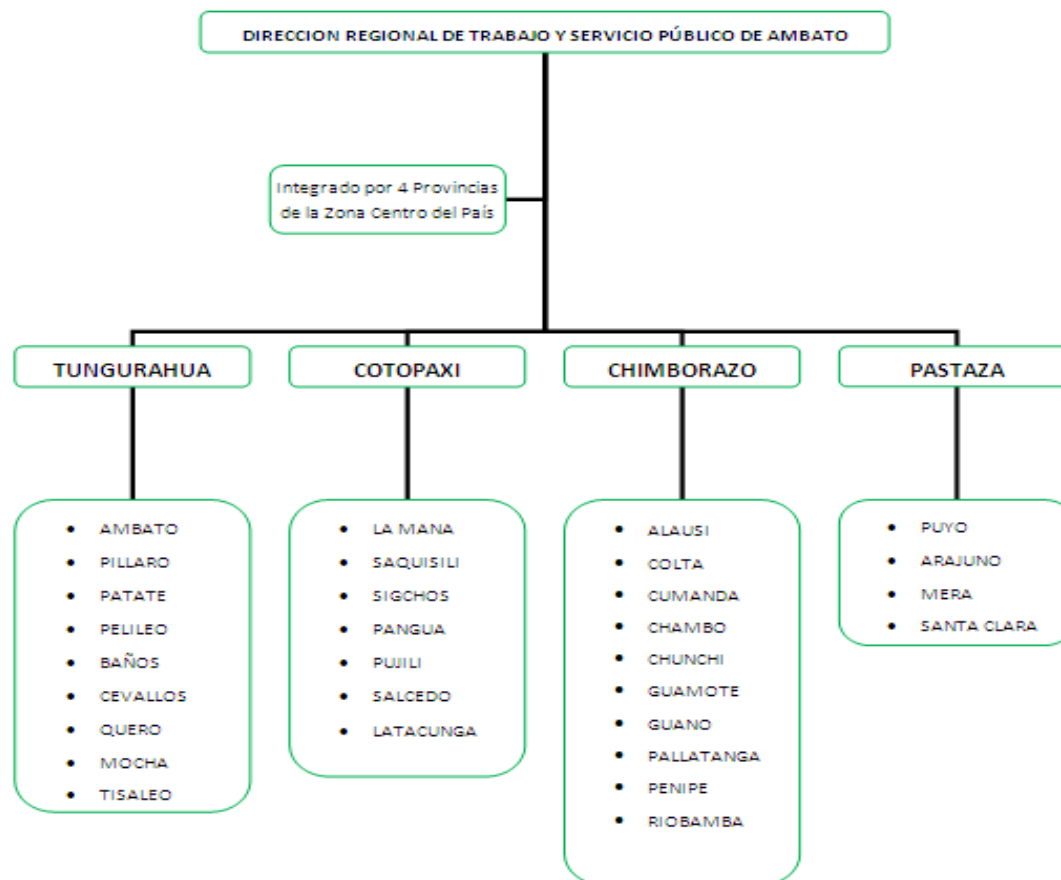

## Principales Logros Alcanzados por la Dirección Regional 3

- Profundizar la presencia del Ministerio del Trabajo en el territorio nacional, garantizando los derechos de la ciudadanía, mismo que se logró, a través de la difusión masiva con: asesorías, absolución de consultas y talleres, con el fin de socializar a empleadores y empleados, garantizando el cumplimiento de derechos y obligaciones en materias de erradicación del trabajo infantil, inclusión de personas con discapacidad, seguridad y salud ocupacional, justicia laboral, así como para el mejoramiento de las condiciones laborales, principalmente para aquellos trabajadores que más lo necesitan. Logrando tanto con la socialización como con las inspecciones reducir el incumplimiento de las obligaciones laborales.
- Promover el diálogo social, se ha logrado manejar negociaciones e intercambio de información a través de la Dirección Regional, sobre temas de conflictos laborales, entre representantes de gobiernos, empleados y trabajadores, enfocados en nuestra razón de ser, interviniendo como parte oficial en el dialogo, sin embargo, la intervención de la Dirección Regional busca siempre evitar los conflictos en el trabajo y crear una sociedad cohesionada.
- Respuesta a denuncias, extender la protección a trabajadores y empleadores, a través de un sistema denuncias presentadas y solventadas en su gran mayoría en base a las competencias de la Dirección Regional y del Ministerio del Trabajo.

## TABLA DE VISTOS BUENOS POR MESES / 2017

MESES 2017	UNIDADES
ENE	34
FEB	16
MAR	34
ABR	28
MAY	25
JUN	29
JUL	43
AGO	31
SEP	28
OCT	32
NOV	36
DIC	23
<b>TOTAL</b>	<b>359</b>

### VISTOS BUENOS

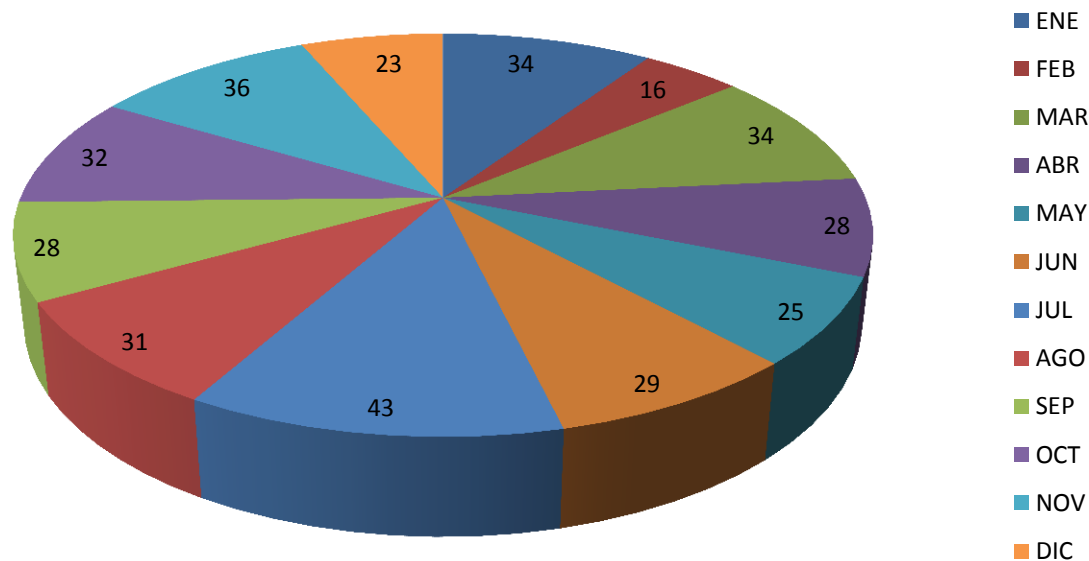

**Gráfico de vistos buenos realizados por la Dirección Regional Ambato y sus Delegaciones**

**Fuente: Líneas de Acción 2017**

## TABLA DE INSPECCIONES EJECUTADAS POR MESES / 2017

INSPECCIONES INTEGRALES	
MESES	UNIDADES
ENE	743
FEB	293
MAR	108
ABR	8
MAY	247
JUN	587
JUL	657
AGO	182
SEP	79
OCT	49
NOV	11
DIC	47
<b>TOTAL</b>	<b>3011</b>

### INSPECCIONES INTEGRALES

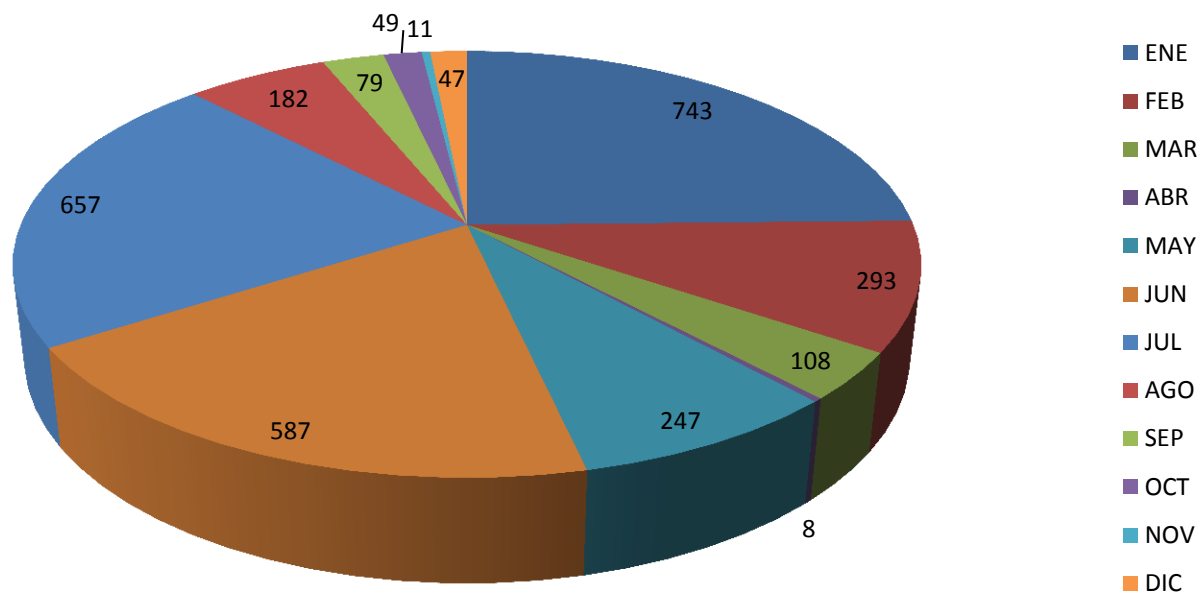

**Gráfico de inspecciones integrales realizadas por la Dirección Regional Ambato y sus Delegaciones**

**Fuente: Líneas de Acción 2017**

# TABLA DE INSPECCIONES FOCALIZADAS EJECUTADAS POR MESES / 2017

INSPECCIONES FOCALIZADAS	
MESES	UNIDADES
ENE	33
FEB	33
MAR	26
ABR	37
MAY	27
JUN	41
JUL	24
AGO	50
SEP	35
OCT	23
NOV	23
DIC	52
<b>TOTAL</b>	<b>404</b>

## INSPECCIONES FOCALIZADAS

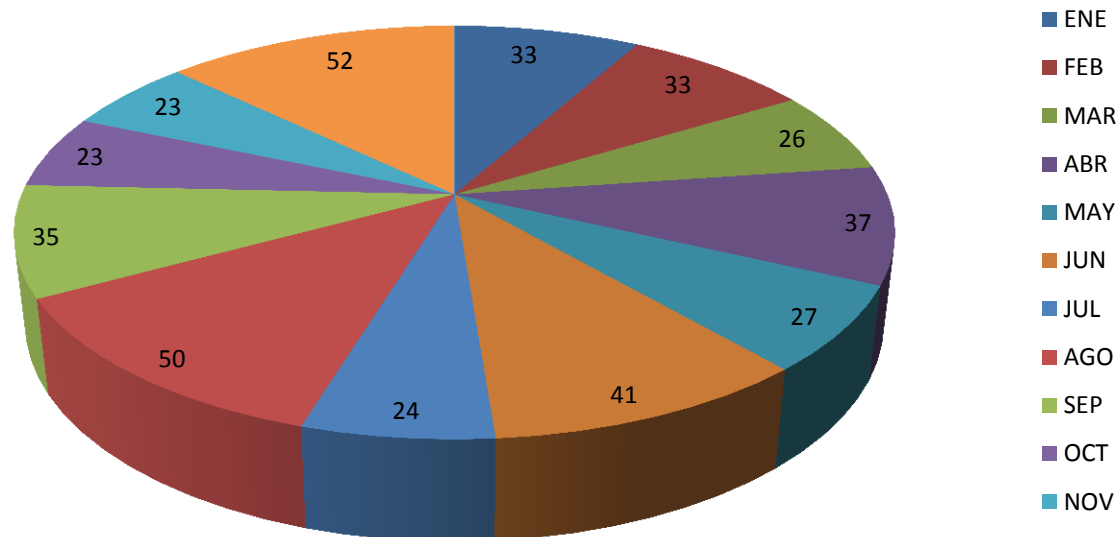

**Gráfico de inspecciones focalizadas realizadas por la Dirección Regional Ambato y sus Delegaciones**

**Fuente: Líneas de Acción 2017**

# TABLA DE ACCIDENTES DE TRABAJO IDENTIFICADOS POR MESES / 2017

ACCIDENTES DE TRABAJO	
MESES	UNIDADES
ENE	0
FEB	1
MAR	1
ABR	0
MAY	0
JUN	1
JUL	0
AGO	0
SEP	0
OCT	0
NOV	0
DIC	0
<b>TOTAL</b>	<b>3</b>

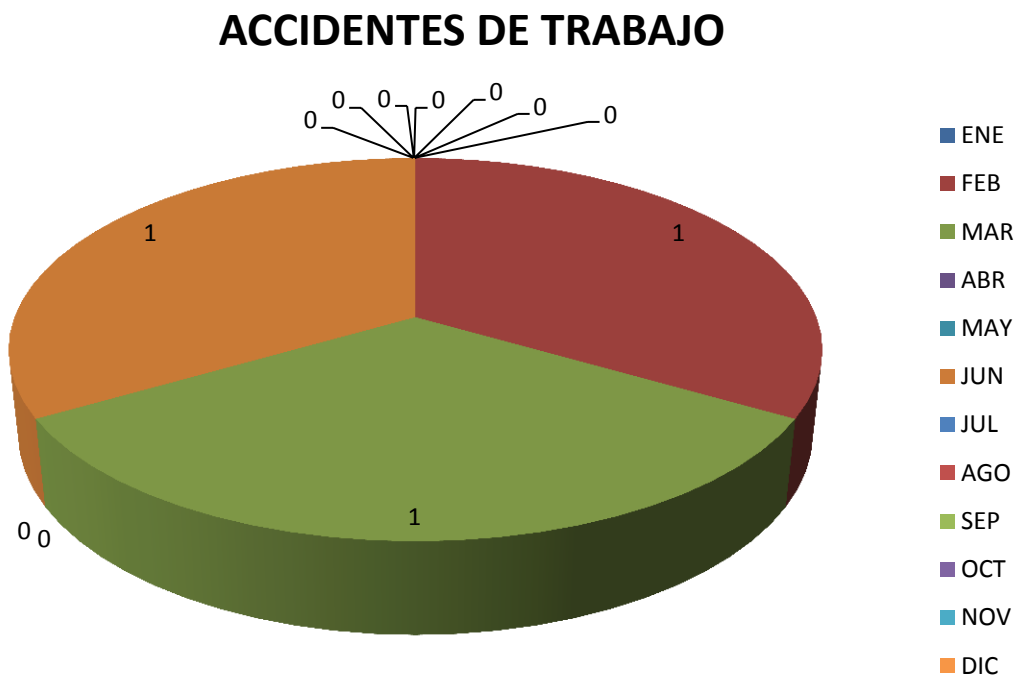

**Gráfico de accidentes de trabajo identificados por la Dirección Regional Ambato y sus Delegaciones**

**Fuente: Líneas de Acción 2017**

## TABLA DE BOLETAS DE RECLAMACIÓN POR MESES / 2017

BOLETAS DE RECLAMACIÓN	
MESES	UNIDADES
ENE	302
FEB	218
MAR	404
ABR	259
MAY	299
JUN	267
JUL	262
AGO	262
SEP	257
OCT	189
NOV	247
DIC	181
TOTAL	3147

## BOLETAS DE RECLAMACIÓN

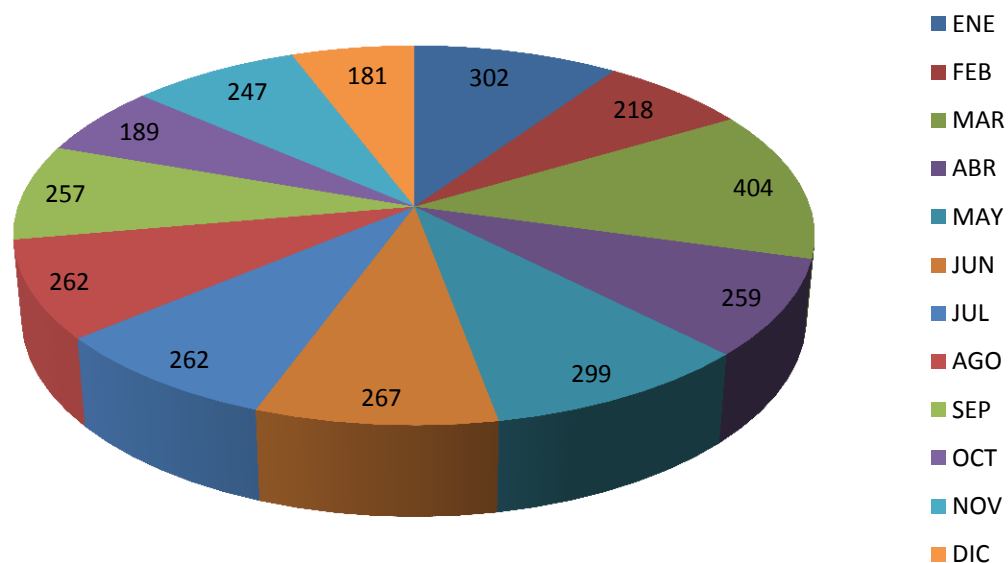

**Gráfico de boletas de reclamación emitidas por la Dirección Regional Ambato y sus Delegaciones**  
Fuente: Líneas de Acción 2017





MINISTERIO  
DEL TRABAJO

---



MINISTERIO  
DEL **TRABAJO**

