



PROYECTO DE ERRADICACION DEL TRABAJO INFANTIL
INFORME DE GESTION DE ENERO A DICIEMBRE DE 2016

ANTECEDENTES

Frente a la problemática nacional sobre el trabajo infantil, se viene desarrollando en territorio acciones estratégicas, a través de monitoreo, inspecciones, y la articulación interinstitucional en el territorio para la prevención y erradicación del trabajo infantil, con el fin de restituir derechos de los NNA, y brindar acceso a servicios gubernamentales que generan el cambio de conciencias en la población.

COMPONENTE CAPACITACIONES, SENSIBILIZACIONES Y DIFUSION

A través de la coordinación interinstitucional se ha logrado llegar a la población a través de talleres de sensibilización y difusiones en casas abiertas y ferias ciudadanas, se ha logrado llegar a un total de 2601 personas sensibilizadas de forma directa e indirecta de enero a diciembre de 2016, esto nos permite dar un mayor énfasis en la prevención y erradicación del trabajo infantil.

Provincia	Cantón	Fecha	Evento	Sensibilización	Difusión	Nº Participantes	Mes
Loja	Loja	08/01/2016, 13/01/2016, 14/01/2016	Normativa legal sobre el TI, derecho laboral para adolescentes , se lo realiza en tres grupos	Sensibilización a estudiantes del Colegio de Bachillerato Adolfo Valarezo		80	ENERO
Loja	Loja	18/01/2016	Feria de atención a grupos prioritarios	Difusión – información a la sociedad		70	
Zamora Chinchipe	Yantzaza	24/02/2016	Feria del Estudiante	Difusión de la normativa legal ETI		300	FEBRERO
Loja	Loja	03/03/2016	Taller protocolo de inspecciones a Inspectores Loja	Capacitación ETI		7	MARZO
Zamora Chinchipe	Zamora	09/03/2016	Taller protocolo de inspecciones a Inspectores Zamora	Capacitación ETI		4	
Loja	Loja	11/03/2016	Taller de normativa legal,	Sensibilización a estudiantes del		88	



			derecho laboral adolescentes	colegio San José de Calasanz		
Zamora Chinchi	Yantzaza	24/03/2016	Taller de normativa legal, derecho laboral adolescentes	Sensibilización a estudiantes del colegio Primero de Mayo	83	
Loja	Loja	04/04/2016	Taller de Actividades peligrosas	Capacitación ESQUEL	26	ABRIL
Loja	Loja	12/05/2016	Talle de Actividades peligrosas	Sensibilización Comunidad San Lucas	21	MAYO
Loja	Loja	10/06/2016	Taller informativo – actividades peligrosas – normativa legal ETI	Sensibilización Vivanderas del mercado mayorista	200	JUNIO
Loja	Loja	12/06/2016	Erradicar el trabajo infantil, una responsabili dad de todas y todos, "Día Mundial contra el Trabajo Infantil"	Evento de difusión por el 12 de junio	300	
Loja	Calvas	16/06/2016	"Tarjeta roja contra el Trabajo Infantil", Día Mundial contra el Trabajo Infantil	Evento de difusión por el 12 de junio	350	
Loja	Puyango	20/06/2016	Talle de actividades peligrosas	Sensibilización a estudiantes del Colegio Técnico Puyango	26	
Loja	Calvas	21/07/2016	Taller de actividades peligrosas	Sensibilización Cantón Calvas	22	JULIO



Zamora Chinchipe	Chinchipe	25/07/2016	Taller – actividades peligrosas – minería	Sensibilización a empleadores mineros Chito	21	
Loja	Loja	08/08/2016	Taller Derechos y deberes de los NNA	Sensibilización a las hijas e hijos de vivanderas de mercado	46	AGOSTO
Loja	Paltas	29/08/2016	Actividades peligrosas - Carretilleros	Sensibilización a actores estratégicos	13	
Loja	Calvas	30/08/2016	Campaña “NECESITAMOS DE TI, NECESITAMOS TU VOZ”	Sensibilización sobre el trabajo excepcional para adolescentes	170	
Zamora Chinchipe	Paquisha	28/09/2016	Actividades peligrosas	Taller de sensibilización asociación minera EXPLOKEN	36	SEPTIEMBRE
Loja	Loja	29/09/2016	Taller de manejo de la herramienta SURTI	Taller dirigido a actores estratégicos	50	
Zamora Chinchipe	Yantzaza	27/10/2016	Derechos laborales de las y los adolescentes	Difusión a los bachilleres	200	OCTUBRE
Loja	Calvas	12/11/2016	Erradicación del trabajo infantil sectorial y construcción - código de trabajo normativa contratación de adolescentes	Taller de sensibilización a empleados del GAD Calvas	60	NOVIEMBRE
Zamora Chinchipe	Yantzaza	16/12/2016	Difusión masiva de los servicios en territorio	Colegio Primero de Mayo	400	Diciembre
TOTAL DE SENSIBILIZACIONES 2016					2601	



FUENTES FOTOGRAFICAS



COMPONENTE INSPECCIONES

A través de los monitoreo e inspecciones se ha podido restituir derechos a un total de 82 NNA en situación de trabajo infantil desde enero a diciembre de 2016, los cuales han sido derivados a las instituciones gubernamentales para brindar acceso a servicios y garantía de derechos. Las actividades en las que se ha podido evidenciar presencia de menores son:

- Mecánicas automotrices e industriales,
- Lavadoras y lubricadoras,
- Ladrilleras,
- Almacenes comerciales,
- Bodegas,
- NNA trabajadores por cuenta propia en espacios municipales,
- Construcción, y
- Minería informal.

NNA MONITOREO	EN	NNA INSPECCION	EN	RESTITUIDO DERIVACION	REGULARIZADO
74		8		79	3



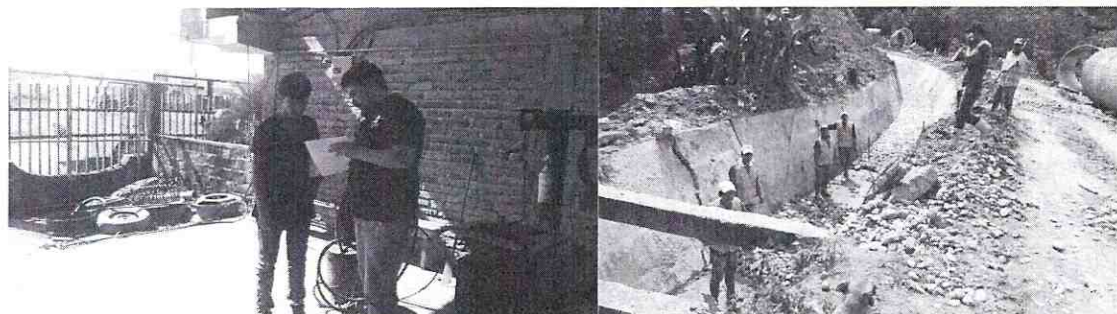

INSPECCIONES CON COMPONENTE ETI – fotos

COMPONENTE GESTION – GAD's

En la implementación de la **política pública de prevención y erradicación del trabajo infantil**, la gestión con los GAD's Municipales nos permite generar estrategias a través de ordenanzas y resoluciones administrativas que están enmarcadas en las competencias jurídicas de los Gobiernos Autónomos, de esta manera el ordenamiento territorial permite asentar en territorio la política pública desde los espacios de competencia Municipal.

COMPONENTE GESTION CON GAD's					
GAD	RESOLUCIONES PREVENCIÓN ETI	ACCIONES EN TERRITORIO	PROGRAMAS Y PROYECTOS ETI	ORDENANZAS PARA LA IMPLEMENTACION DE LA POLITICA EN PREVENCIÓN Y ERRADICACION DEL TRABAJO INFANTIL	LA
Loja	Resolución de prohibición en camales y basurales – se realiza gestión para tener la copia certificada de la resolución en los archivos del ETI	Socialización PETI. Acciones de prohibición. Actividades con NNA Acciones articuladas	Mantiene un proyecto ETI – en convenio con el MIES, que brinda atención a los NNA en situación de trabajo infantil sectorial	Se entrega ordenanza en secretaria de alcaldía para revisión y aprobación	
Catamayo	Resolución de prohibición en camales y basurales – se realiza gestión para tener la copia certificada de la resolución en los archivos del ETI	Sensibilización en ETI Prohibición municipal Elaboración de la hoja de ruta	Mantiene un proyecto ETI – en convenio con el MIES, que brinda atención a los NNA en situación de	Se elevó a concejo el proyecto de ordenanza, se espera la aprobación por parte del consejo	



			trabajo infantil sectorial	
Calvas	Resolución de prohibición en camales y basurales – se realiza gestión para tener la copia certificada de la resolución en los archivos del ETI	Sensibilización en ETI Prohibición municipal Elaboración de la hoja de ruta	Mantiene un proyecto ETI – en convenio con el MIES, que brinda atención a los NNA en situación de trabajo infantil sectorial	Ordenanza ETI aprobada, plan ETI cantonal aprobado y en ejecución
Paltas	Resolución de prohibición en camales y basurales – se realiza gestión para tener la copia certificada de la resolución en los archivos del ETI	Socialización PETI Socialización del MGG Sensibilización en ETI Prohibición municipal Elaboración de la hoja de ruta	Mantiene un proyecto ETI – en convenio con el MIES, que brinda atención a los NNA en situación de trabajo infantil sectorial	Se eleva al concejo la ordenanza ETI – se encuentra en revisión
Chaguarpamba	Resolución de prohibición en camales y basurales – se realiza gestión para tener la copia certificada de la resolución en los archivos del ETI	Se realizan avances en sensibilizaciones para la implementación del manual de gestión	Mantiene un proyecto ETI – en convenio con el MIES, que brinda atención a los NNA en situación de trabajo infantil sectorial	Aun no se concreta los hitos a trabajar en el territorio – se prioriza otros cantones con problemáticas más fuertes
Zapotillo	Resolución de prohibición en camales y basurales – se realiza gestión para tener la copia certificada de la resolución en los archivos del ETI	Se realizó el lanzamiento de la hoja ruta el 25-08-2015, con el fin de que la comunidad conozca sobre la operatividad de la misma	No mantiene ningún proyecto ni programas ETI – se analizara en la reunión de mesa la implementación de los mismos	Aun no se firma la ordenanza, posee ruta de prevención y erradicación del trabajo infantil, parte del plan Binacional para la erradicación del trabajo infantil en zona de frontera Ecuador - Peru
Centinela del Cóndor	Resolución de prohibición en camales y basurales – se realiza gestión para tener la copia certificada de la resolución en los archivos del ETI	Se realizan avances en sensibilizaciones para la implementación del manual de gestión	Mantiene un proyecto ETI – en convenio con la fundación CISOI - brinda atención a los NNA en situación de trabajo infantil sectorial	Se elabora ordenanza ajustada a la realidad del territorio



Yantzaza	Resolución de prohibición en camales y basurales – se realiza gestión para tener la copia certificada de la resolución en los archivos del ETI	Se realiza el diagnóstico del trabajo infantil	No mantiene proyectos ni programas ETI en el territorio	Se pretende elevar al ordenanza PETI.	concejo
----------	--	--	---	---------------------------------------	---------

COMPONENTE MESA DE COORDINACION INTERINSTITUCIONAL

A través de un mapeo institucional y considerando que es una obligación de todas y todos, contribuir a la erradicación progresiva del trabajo infantil, se conforma las mesas de coordinación interinstitucional, la misma que busca a través de acciones estratégicas busca formular política pública cantonal para la prevención y erradicación del trabajo infantil, la mesa también se encarga de elaborar la Ruta – Plan cantonal para la prevención y erradicación del trabajo infantil, se ha logrado conformar mesas en los cantones:

Provincia de Loja:

- Loja,
- Calvas,
- Paltas,
- Catamayo
- Zapotillo
- Saraguro

Provincia de Zamora Chinchipe:

- Zamora,
- Yantzaza,
- Centinela del Cóndor





Instituciones que conforman la mesa y sus funciones

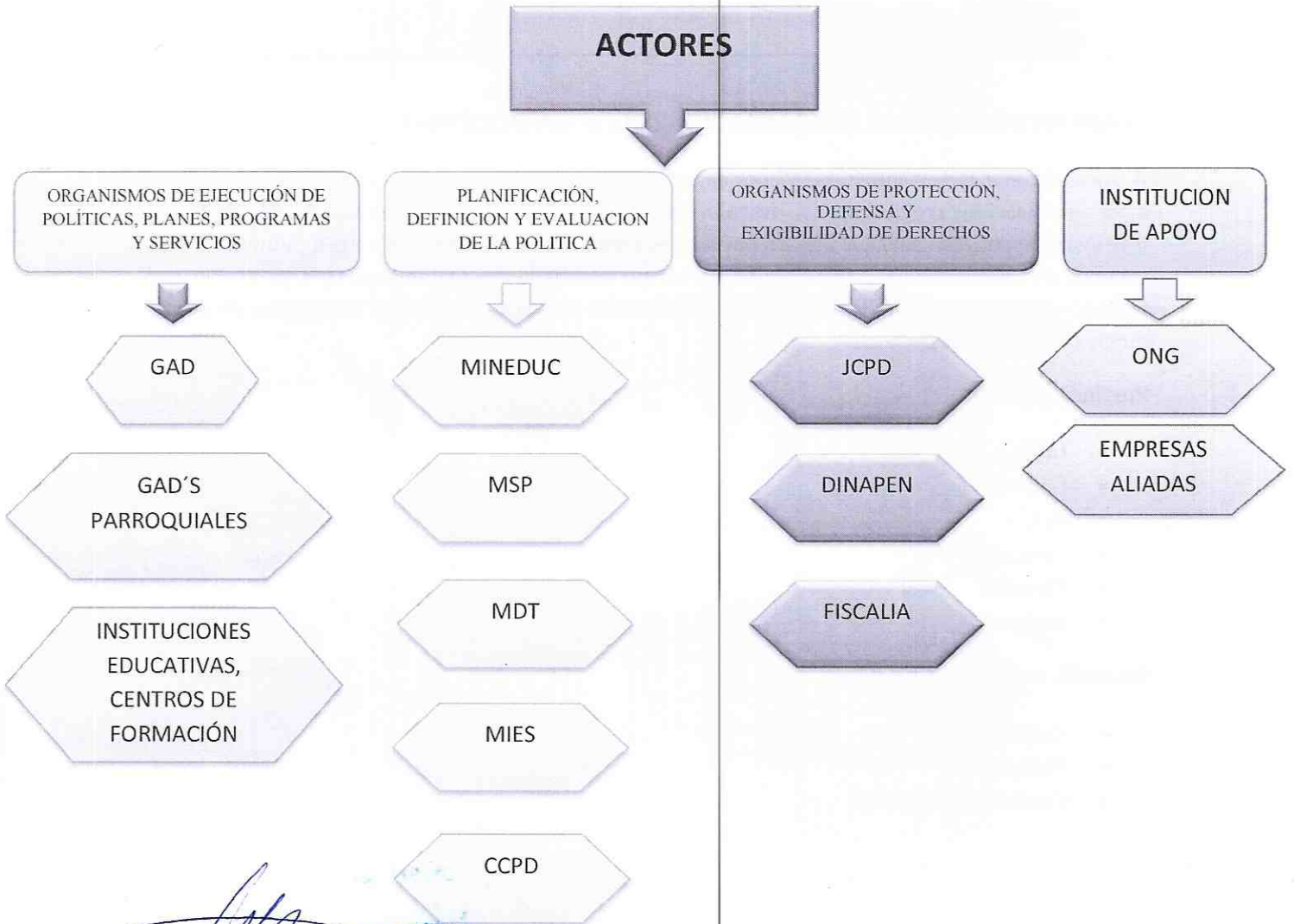

Elaborado Por:

Lic. Darío Méndez

ANALISTA EN PREVENCIÓN Y ERRADICACION DEL TRABAJO INFANTIL.

